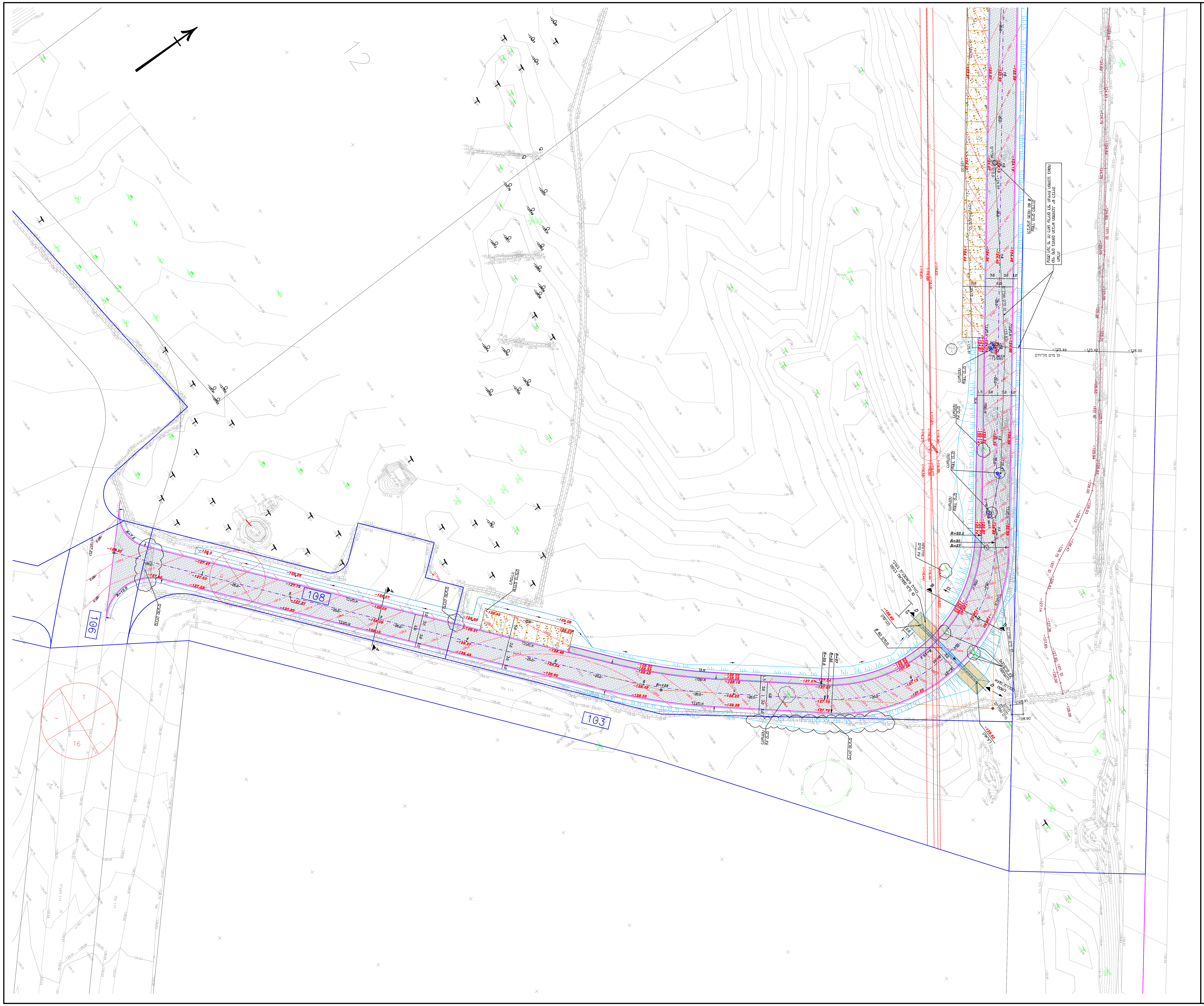
הערה:
קווי מים בתחום הכביש המתוכנן, יש לבדוק עומק ועל פי זה להגן עליהם לפי הנחיות המתכנן בשטח
עמוד קיים לפירוק ולביצוע מכסה 60 Ø
קו מים מליחים
קו מים שפירים
עמוד קיים להעתקה
קו HOT
103
106
108
12
16

לוח תפוצה ועדכון

מסי	הנמען / כמות	תאריך
1	שניר אבולעפיה-ניהול פרויקטים	28.7.22
2	החטיבה להתיישבות	7.12.22
3	שניר אבולעפיה-ניהול פרויקטים	28.12.22
4	שניר אבולעפיה-מנהל פרויקט, אדריכל	31.7.23

תרשים גיליונות

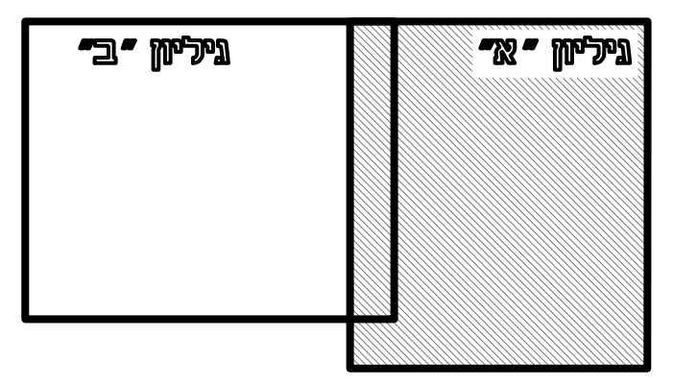
גיליון "ב"
גיליון "א"

מקרא

גובה מתוכנן	−127.40
גובה קיים	−128.80
קו גובה מתוכנן	−123.0
מסעה מרוצפת	▨
חומר מקומי	▨
מדרכה מרוצפת	▨
כוורת גיאוטכנית	▨
קו מים מליחים	—
קו מים שפירים	—
קו HOT	—

הערות :

1. קווי מים בתחום הכביש המתוכנן יש לבדוק עומק ועל פי זה להגן עליהם לפי הנחיות המתכנן השטח
2. טיפול בעצים קיימים בתחום התוואי יתואם עם המזמין

מסי	מהות השינוי	תאריך
.7	עדכון כללי עפ"י הנחיית מקורות	31.7.23
.6	עדכון קו גבול עפ"י תכנית האדריכל	12.7.23
.5	עדכון שכבות מבנה עפ"י יועץ קרקע	4.5.23
.4	הוספת תשתיות קיימות (מקורות -HOT)	28.12.22
.3	עריכה לביצוע	7.12.22
.2	עריכה למכרז	28.7.22
.1	תאריך הגיליון	30.6.22

○ לעיון ○ לאישור ○ למכרז ● לביצוע

עיר אבות-כביש גישה

נושא:	תנוחה - גיליון "א"
מס' תכנית:	1082-02
קנ"מ:	1 : 250

תכנן	שרטט	בקר
אסף ג'דפי	אורלי	

א.ג'רפי-ייעוץ ותכנון הנדסי בע"מ
השומרים 50 רחובות
נייד 052-9245942
mail-assafgeraffi@gmail.com

המבצע אחראי לבדיקת המידות ולהתאמתן במקום !
על המבצע לבקר את כל המידות ועל כל טעות
או אי התאמה עליו להודיע למתכנן.