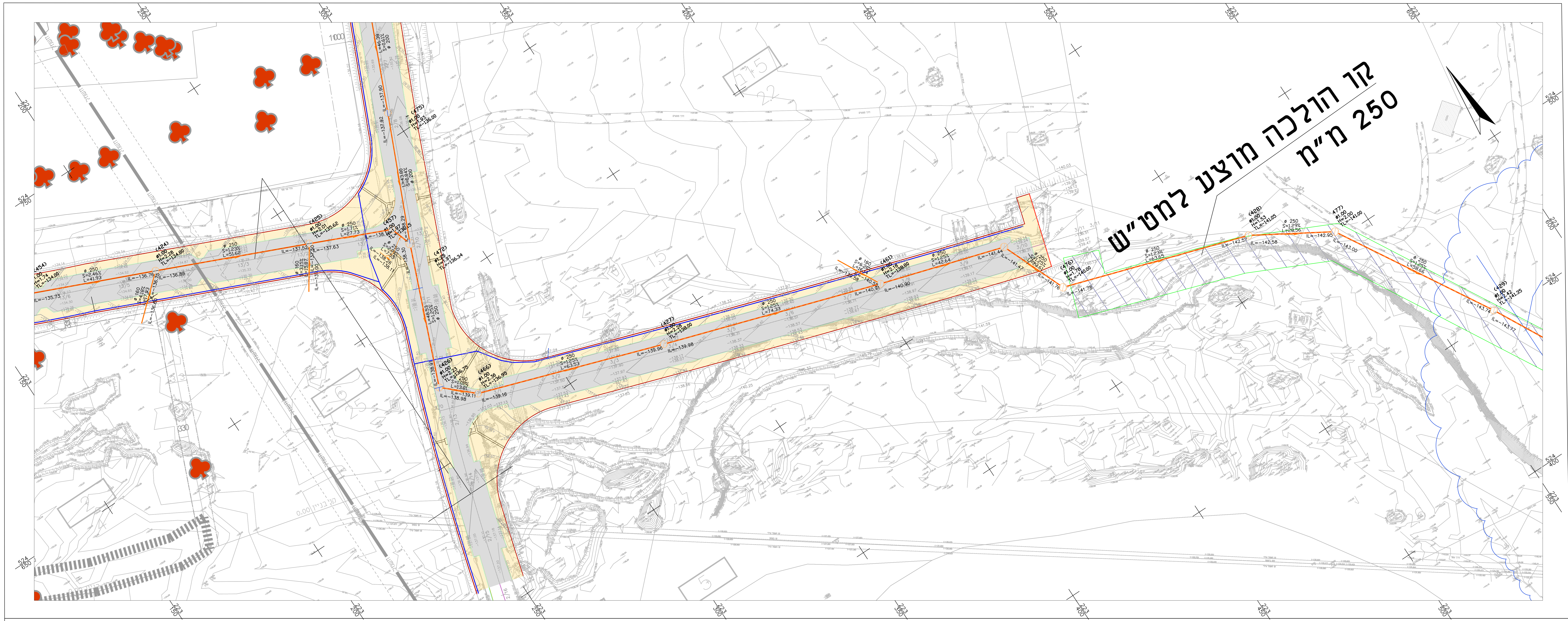

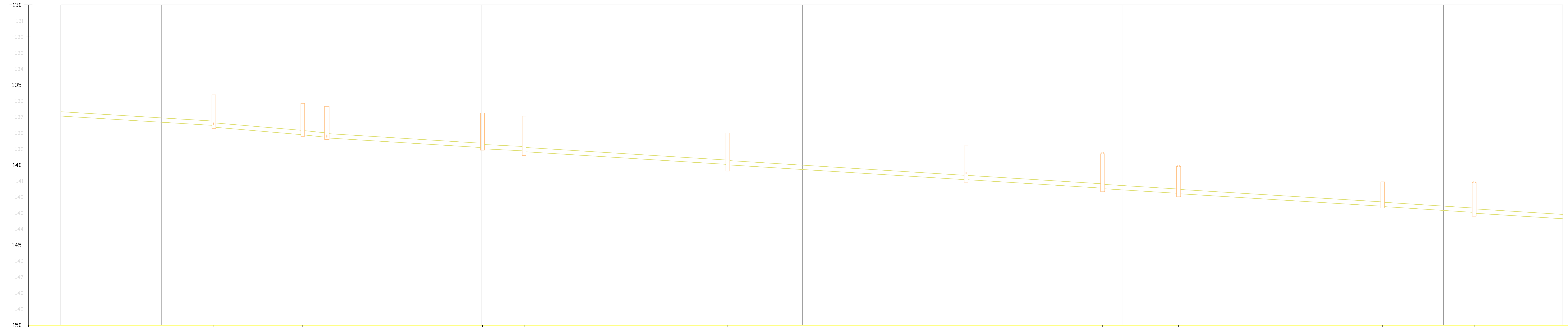

MANHOLE SIZE מידות השוחה		D:1.00 H=2.01	D:1.00 H=1.97	D:1.25 H=1.97	D:1.00 H=2.23	D:1.00 H=2.36	D:1.00 H=2.28	D:1.00 H=2.18	D:1.00 H=2.27	D:1.00 H=1.78	D:1.00 H=1.53	D:1.00 H=2.00	
MANHOLE NAME שם השוחה		(425)	(457)	(472)	(426)	(466)	(427)	(461)	SW-Structure - (478)	(476)	(428)	477)	
EXIST ELEVATION רום קיים													
DESIGN ELEVATION רום מתוכנן													
INVERT LEVEL OF PIPE IN/OUT רום קרקעית צנור כניסה ויציאה	-136.89	-137.52 -137.63	-138.10 -138.11	-138.26 -138.30	-138.91 -138.98	-139.11 -139.16	-139.96 -139.98	-140.91 -140.90	-141.44 -141.47	-141.76 -141.78	-142.57 -142.58	-142.95 -143.00	-143.74
MANHOLE BOTTOM LEVEL&DEPTH רום קרקעית שוחה עומק השוחה		H=2.01 -137.63	H=1.97 -138.12	H=1.97 -138.31	H=2.23 -138.98	H=2.36 -139.31	H=2.28 -140.28	H=2.18 -140.98	H=2.27 -141.47	H=1.78 -141.78	H=1.53 -142.58	H=2.00 -143.00	
SLOPES שפוע מתוכנן	S=1.23% L=50.63	S=1.71% L=26.74	S=2.09% L=6.44	S=1.25% L=47.41	S=1.02% L=12.01	S=1.25% L=62.54	S=1.25% L=73.34	S=1.25% L=41.65	S=1.25% L=22.62	S=1.23% L=62.66	S=1.29% L=27.57	S=1.25% L=57.66	
PIPE DIAMETER קוטר צנרת (מ)	ø250	ø250	ø250	ø250	ø250	ø250	ø250	ø250	ø250	ø250	ø250	ø250	
DISTANCE מרחק ביניים	51.63	27.74	7.56	48.53	13.01	63.54	74.34	42.64	23.62	63.66	28.57	58.66	
CUMULATIVE DISTANCE מרחק מצטבר		516.37	544.11	551.66	600.19	613.19	676.73	751.06	793.69	817.39	881.04	909.61	

קנ"מ: 1:500/100
ציר: kav lamatas

פרטי מדידה

שם המודד:
סוג מדידה:
תאריך מדידה:
הערות למדידה:

מהדורה	תאריך	תאור עדכון / אסמכתא / יוזם העדכון	אישר

כל הזכויות שמורות לחברת אפיק – הנדסת סביבה והידרולוגיה.
אין לשכפל מסמך זה, לעשות בו שימוש או להפיצו ללא אישור בכתב.

אפיק
הנדסת סביבה והידרולוגיה
רח' הגורן 6
פארק תעשיה עומר
טל': 08-6460914
פקס: 08-6460915

שם עבודה: קו הולכה למט"ש עיר אובות מים וביוב

שם תכנית: גליון מס 2

מס' פרוייקט מתכנן: 11080-02
קנ"מ: ללא

הוכן עבור: מ.א ערבה תיכונה

מטרה: לעיון (FI) ○ לאישור(FA) ○ למכרז (FT) ● לביצוע (FC) ○

מהדורה	תאריך	תכנן	בדק	אישר
00	27.12.22	יוסף מ	אמיר .א.	אמיר א.

מיקום פרוייקט:
11080-02

שם קובץ הגיליונות: dwg.???? ?? 02-11080

שם קובץ הדפסה: AFIK-SW-111080-02