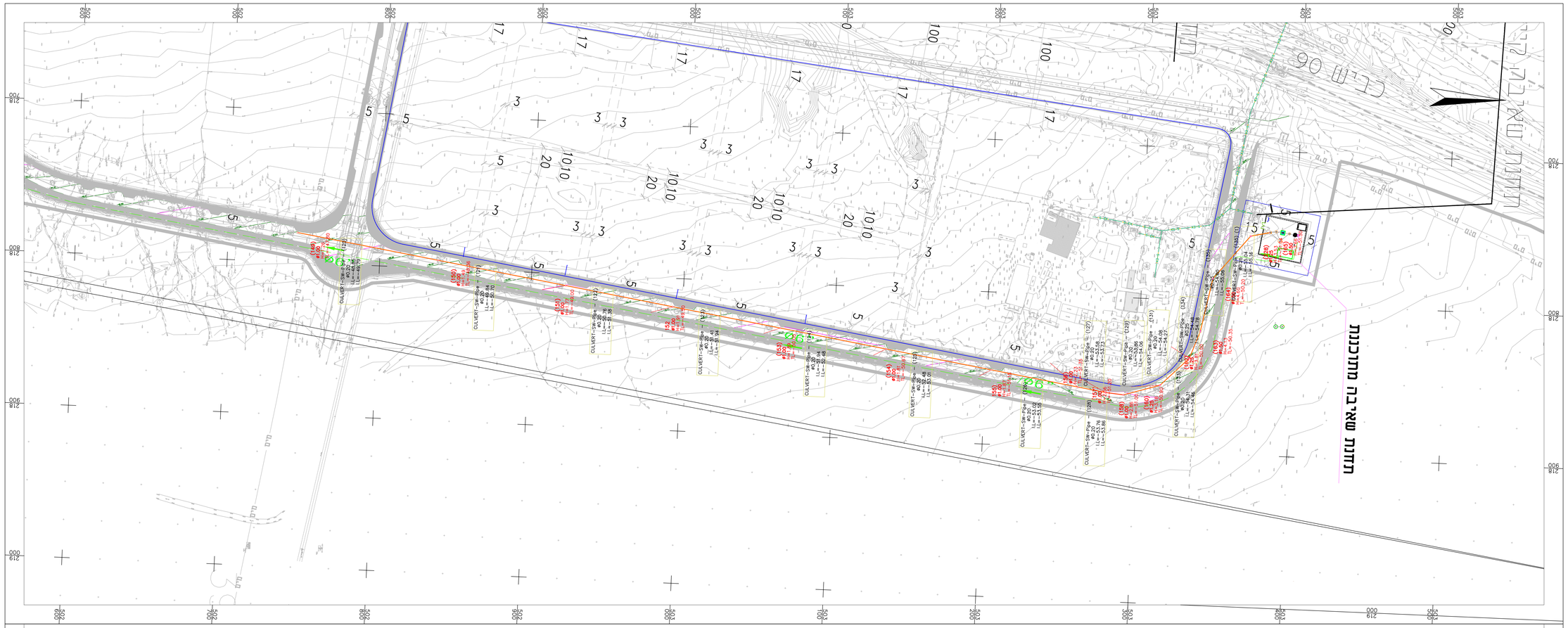

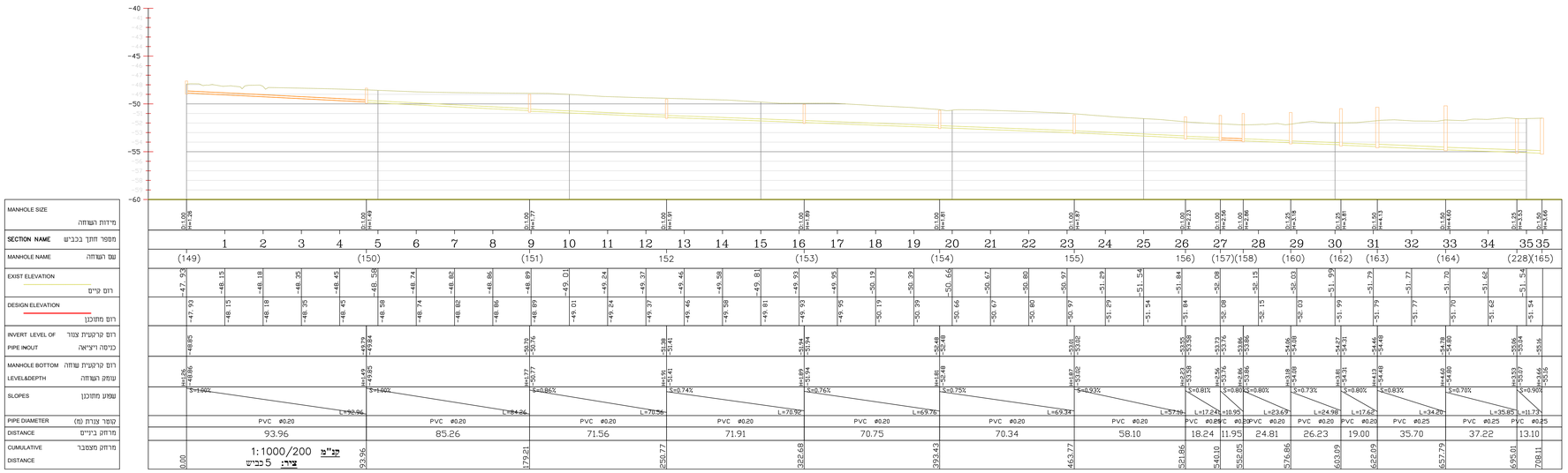

מהדורה	תאריך	תאור עדכון / אסמכתא / יוזם העדכון	אישר

כל הזכויות שמורות כחברת אפיק – הנדסת סביבה והידרולוגיה.
אין לשכפל מסמך זה, לעשות בו שימוש או להפיצו ללא אישור בכתב.

אפיק
הנדסת סביבה והידרולוגיה
רח' הגורן 6 טל': 08-6460914
מארק תעשיה עומר פקס: 08-6460918

שם עבודה: מתחמי תיירות ספיר

שם תכנית: גליון מס 5
כביש5

מס' פרוייקט מתכנן: 8274 קנ"מ: 1:500

הוכן עבור: מ.א ערבה תיכונה

מטרה: לעיון (FI) ○ לאישור(FA) ○ למכרז (FT) ● לביצוע (FC) ○

מהדורה	תאריך	תכנן	בדק	אישר
01	29/12/2022	יוסף מ	א.א	א.א
00				

מיקום פרוייקט:
R:\store8\8274 - לעיון\DWG\הרחבה א.ת. ספיר ומתחמי תיירות

שם קובץ הגיליונות: 8274-00.dwg

שם קובץ הדפסה: Project No.-AFIK-SW-8274-1000-5.PDF

פרטי מדידה
00/00/0000
שם המודד:
סוג מדידה: ----------
תאריך מדידה: ----------
הערות למדידה:
הערות: