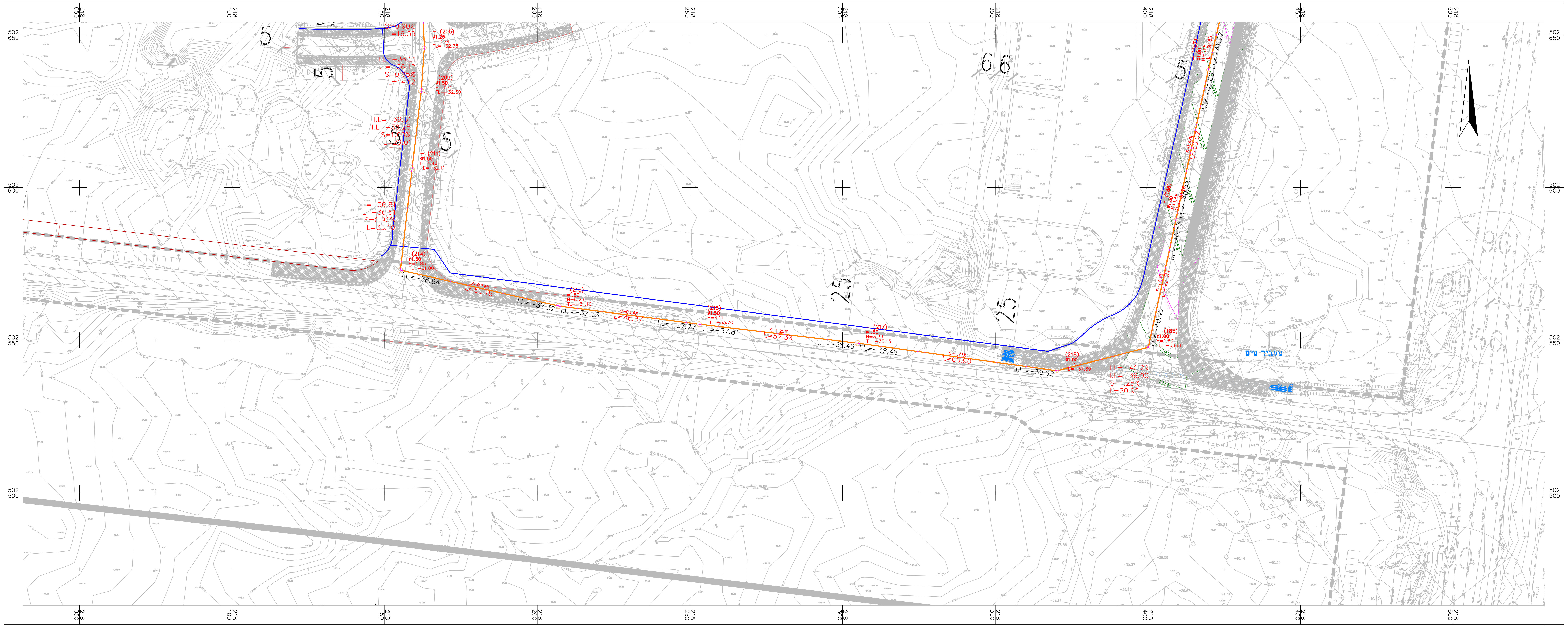
218/050
218/100
218/150
218/200
218/250
218/300
218/350
218/400
218/450
218/500
502/650
502/600
502/550
502/500
(205)
(209)
(211)
(214)
(215)
(216)
(217)
(218)
(185)
I.L=-36.84
I.L=-37.32
I.L=-37.33
I.L=-37.72
I.L=-37.81
I.L=-38.46
I.L=-38.48
I.L=-39.62
I.L=-40.29
I.L=-39.90
S=1.25%
L=30.92
L=53.18
L=46.37
L=52.33
L=65.90
מעביר מים

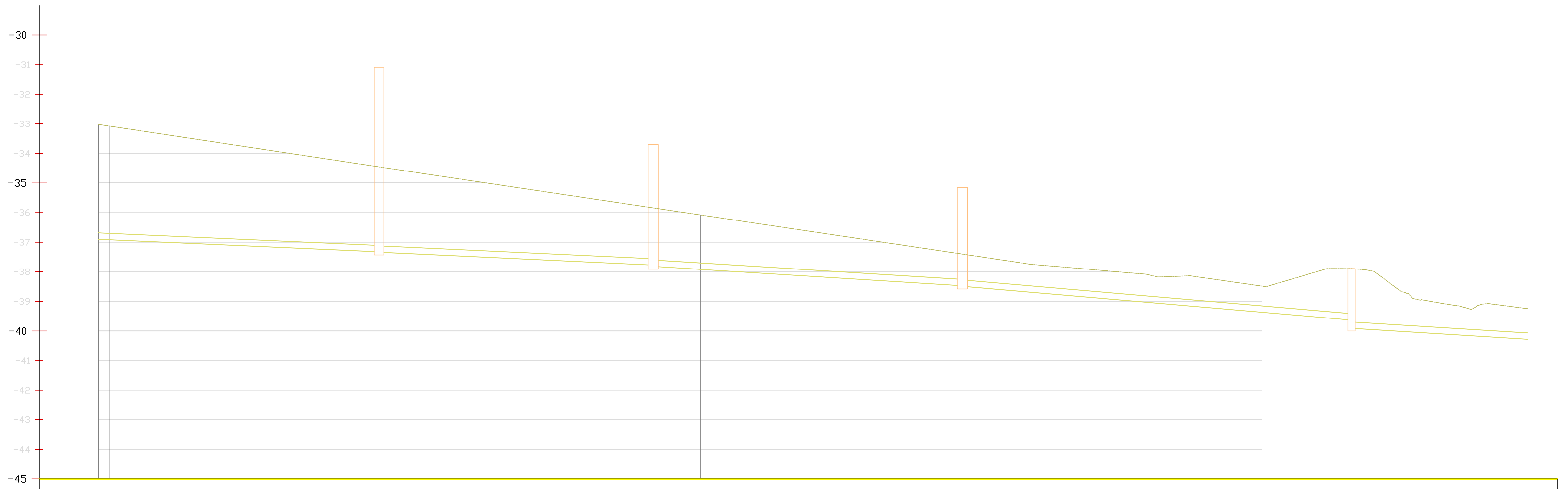

	MANHOLE SIZE מידות השוחה	SECTION NAME מספר חתך בכביש	MANHOLE NAME שם השוחה	EXIST ELEVATION רום קיים	INVERT LEVEL OF PIPE IN/OUT רום קרקעית צנור כניסה ויציאה	MANHOLE BOTTOM LEVEL&DEPTH רום קרקעית שוחה עומק השוחה	CUMULATIVE DISTANCE מרחק מצטבר
		10		-33.02 -33.07	-36.84		
		11		-33.68			
	D:1.50 H=6.23	12	(215)	-34.28	-37.32 -37.33	H=6.23 -37.33	245.67
		13		-34.88			
		14		-35.48			
	D:1.50 H=4.11	15	(216)	-36.08	-37.77 -37.81	H=4.11 -37.81	292.04
		16		-36.67			
	D:1.50 H=3.33	17	– (217)	-37.27	-38.46 -38.48	H=3.33 -38.48	344.36
		18		-37.81			
		19		-38.16			
		20		-38.25			
	D:1.00 H=2.01	21	(218)	-38.77	-39.62 -39.90	H=2.01 -39.90	410.26
		22		-39.25	-40.29		

DESIGN ELEVATION רום מתוכנן

SLOPES שפוע מתוכנן		PIPE DIAMETER קוטר צנרת (מ)	DISTANCE מרחק ביניים
S=0.89%	L=51.68	PVC ø0.20	53.18
S=0.94%	L=44.87	PVC ø0.20	46.37
S=1.25%	L=50.84	PVC ø0.20	52.33
S=1.73%	L=64.66	PVC ø0.20	65.91
S=1.25%	L=29.92	PVC ø0.20	30.92

קנ"מ 1:1000/200
ציר: 7 כביש

פרטי מדידה

00/00/0000
שם המודד:
סוג מדידה: ——————————————————
תאריך מדידה: ——————————————————
הערות למדידה:
הערות:

מהדורה	תאריך	תאור עדכון / אסמכתא / יוזם העדכון	אישר

כל הזכויות שמורות לחברת אפיק – הנדסת סביבה והידרולוגיה.
אין לשכפל מסמך זה, לעשות בו שימוש או להפיצו ללא אישור בכתב.

אפיק
הנדסת סביבה והידרולוגיה
רח' הגורן 6
פארק תעשיה עומר
טל': 08-6460914
פקס: 08-6460915

שם עבודה: מתחמי תיירות ספיר

שם תכנית: גליון מס' 2
כביש 7–8

מס' פרוייקט מתכנן: 8274
קנ"מ: 1:500

הוכן עבור: מ.א ערבה תיכונה

מטרה: לעיון (FI) ○ לאישור(FA) ○ למכרז (FT) ● לביצוע (FC) ○

מהדורה	תאריך	תכנן	בדק	אישר
01	29/12/2022	יוסף מ	א.א	א.א
00				

מיקום פרוייקט:
R:\store8\8274 - הרחבה א.ת. ספיר ומתחמי תיירות\DWG\לעיון
שם קובץ הגיליונות: 8274-00.dwg
שם קובץ הדפסה: Project No.-AFIK-8274-500-7 - (2).PDF