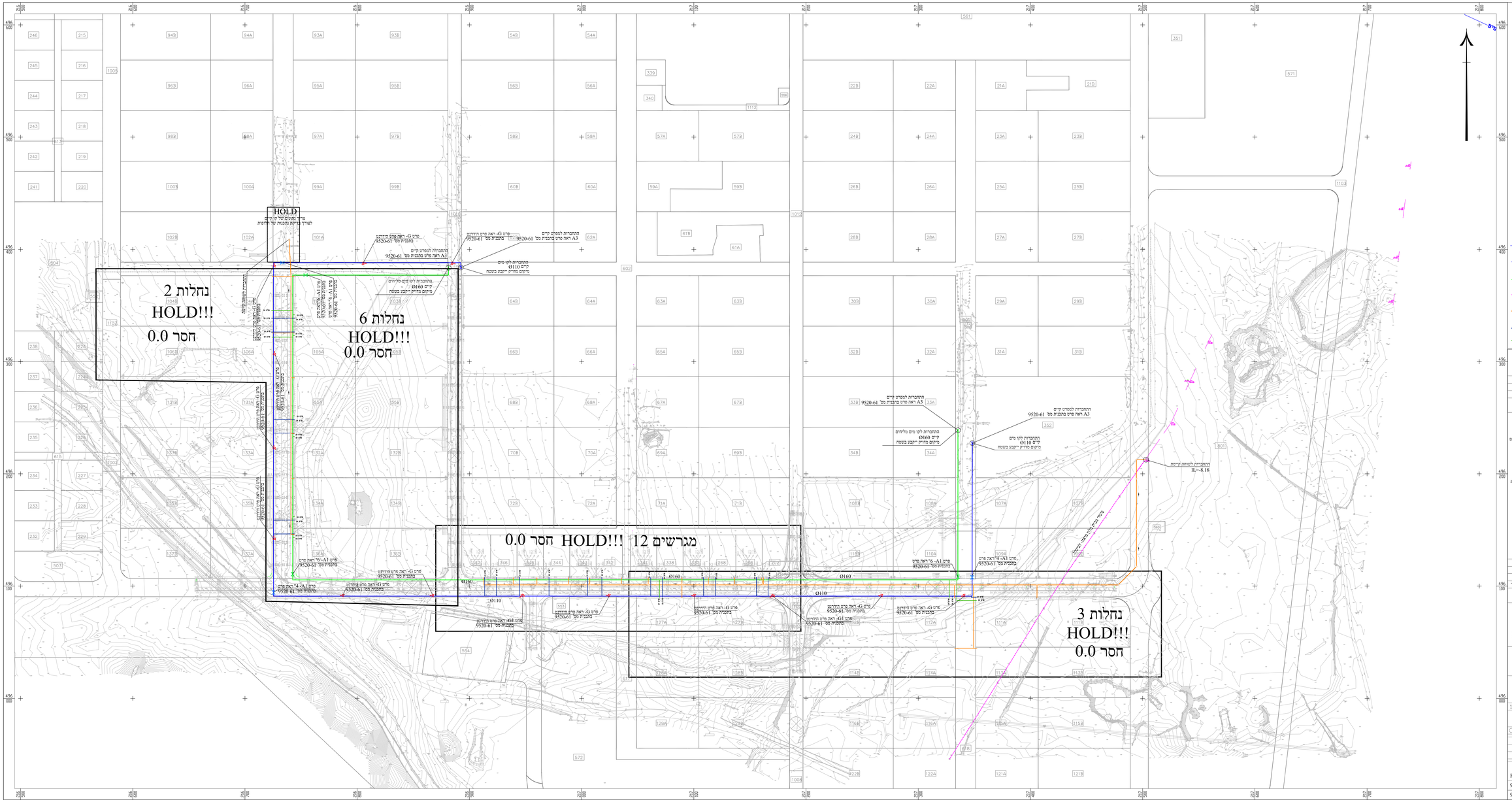

מקרא

הידרנט

- קו מים קיים
- קו מים שפירים 110 מ"מ
- קו מים מליחים 160 מ"מ
- קו ביב קיים
- קו ביב מתוכנן-200 מ"מ
- קו מים 63 מ"מ
- קו מים מליחים 63 מ"מ

פרטי מדידה

שם המודד:	עמ' אלמבע
סוג מדידה:	מפה טופוגרפית
תאריך מדידה:	09.02.20
הערות למדידה:	גבולות מגרש לפי תב"ע
	756-1826510 שהבבנו משמעון אנפסי

הערות:

ג. יש לבדוק את המצב הרים לפני תחילת העבודה, במידה בחיבורים אל חאים קיימים
ב. מיקום הפירוחות והמחסומים הקיימים משוער, לאחוד מים קיימים יש לבצע חפירה בידנית (נוסאים עם מדגדל המעבדה)
ג. יש לתאם את העבודה עם הגורמים המתאימים (משטרה (בנים, ישאל, מים וכו')
ד. יש לשמור על מרחק מינימלי של 0.5 מ' משאירות ביניהם, אלא אם כן מ"ן אחרת.
ה. יש לנטוע בכל אתגר הבדיחות הנדרשות
ו. הוכנית מבוה בבינוי רק אם מים חתר בייבא בחוקי. ותכנון כל האשרים לטמיר התשתית האחוזות סטרוק. ישאל וכו')
ז. אין לעשות שימוש בחרוזה מחדחת מחוד הוכנית אלא רק בחידה הרשומה בחוברת
ח. חבית לי מטרות תוכנון מתחדיר ב-מי מחוון לדוגן
ט. יש לשמור על מרחק של 5 מ' מטרי מטרות
ס. מרחוק ובמע בחדוק אבי ד מי מנו מחמוה מחמדות הנדרשת שאאחוד בנשוש יחי
ע. עבוקש ובחוזל בל בדוקוד ירוק לא מחוה מן מי מחחה לפי אמסמס מים ולא מחוה
פ. 15 מ' מחחה לחחחה הנכוח ויכוז מיים.
צ. מיקום פי מטרות בחוחה לחוחה הא משבר.

מהדורה	תאריך	תאור עדכון / אסמכתא / יזום העדכון	אישר

כל הזכויות שמורות לחברת אפיק - הנדסת סביבה והידרולוגיה.
אין לשכפל ממסך זה, לעשות בו שימוש או להפיצו בלא אישור בכתב.

אפיק

הנדסת סביבה והידרולוגיה

רח' הגפן 6
פארק תעשיה עמר
טל': 08-6460914
פקס: 08-6460918

שם עבודה: מושב צופר
קו ביוב חדש להרחבת מושב

שם תכנית: תכנית כללית
אזור דרומי

מס' פרוייקט מתכנן:	9520	קנ"מ:	1:1000

הוכן עבור: מועצה אזורית ערבה תיכונה

מטרה: לעיון (ע) ● לאישור(אי) ○ למכרז (מ"ז) ○ לביצוע (מ"ב) ○

מהדורה	תאריך	תכנן	בדק	אישר
00	07/09/20	עמר ת.	עמודי ר.	אמיר א.

מיקום פרוייקט:
R:\store9\9520 - תכנון מפורט\הרחבה צופר\dwg\עיצוב\old\07

שם קובץ הגיליונות: 9520_02-biuv

שם קובץ הדפסה: 9520-02