הערות

המבצע אחראי לבדיקת התכניותולהתאמתן במקום על המבצע לבקר את כל המידות ולעבוד לפי תכנית זו ביחד עם כל תוכניות היועצים הנדסיים

בכל מקרה של אי התאמה או טעות עליו להודיע למתכנן.

אין לקבוע מידות ע"י מדידה בשרטוט.

אין לעשות כל שמוש בתכנית זו או ברעיונות הגלומים בה ללא אישור בכתב מהמתכנן.

רשימת תגמירים:

רצפה	
101	ריצוף גרניט פורצלן 30/30, 'פול-בודי' מנוסר, אנטי-סליפ לרבות פתחי ביקורת ע"פ פרט.
102	ריצוף גרניט פורצלן 80/80 מנוסר, 'פול-בודי', גמר מט או לפטו
103	ממבור מסדרת 'קיריאטינה' / 'קלייסטון' או שו"ע
104	דק טיק, רוחב 9 ס"מ מחורץ נגד החזקה. כולל פתחי ביקורת ע"פ תכנית ופרט קצה (קאנט) כדוגמאת הדק. מקור מורשה לעץ טיק ע"פ FSC
105	ריצוף גרניט פורצלן 80/80 מנוסר, 'פול-בודי', גמר מט או לפטו
106	בטון מוחלק
107	ריצוף גרניט פורצלן 30/30, 'פול-בודי' מנוסר, אנטי-סליפ
108	ריצוף גרניט פורצלן 33/33, אנטי-סליפ ע"פ דרישה
109	ריצוף פסיפס קרמי 2/2, מקדם החזקה C , מיקס בגוונים לבחירת האדריכל. כולל כל הסימונים הנדרשים ע"פ תכנית ופריסת בריכות.
110	פרקט במבוק מדגם Bamboo Supreme של 'קנה-קש' או שו"ע
111	חיפוי אבן 3 ס"מ
112	ריצוף אבן מדגם 'Parkways 'LONDON של חברת 'Studiobeton' או שו"ע או כדומה. הכל לפי מפרט פיתוח ובתיאום יועץ פיתוח.
קירות	
201	טיח ושפוץ דוגמאת טיח וולך
202	גבס + שפכטל גבס + סופרקריל
203	טיח + שפכטל גבס + סופרקריל
204	ריצוף פסיפס קרמי 2/2, מיקס בגוונים לבחירת האדריכל. כולל כל הסימונים הנדרשים ע"פ תכנית ופריסת בריכות.
205	חיפוי קרמיקה 20/20
206	חיפוי קרמיקה 30/10
207	חיפוי גרניט פורצלן ע"פ פריסה
208	טיח בגר ע"פ תקן
תקרה	
301	תקרה ליניארית דגם 330-7 של 'אורנית'. עץ אורן קרוליינה (ללא עיניים) באימפרגנציה שקופה, גוון לבחירת האדריכל. תו תקן ישראלי ועמידות בתקן 755 לרמת IV.3.3
302	תקרת גבס חלק
303	תקרת לוח גבס רציף עם חירור מלא, סוג החירור לבחירת האדריכל דוגמאת 'יהודה יבוא-יצוא'
304	תקרת לוח גבס רציף עם חירור במקבצים, סוג החירור לבחירת האדריכל דוגמאת 'יהודה יבוא-יצוא'
305	תקרת גבס פריקה, חצי שקועה, אקופון פקוס 60/60 E, כולל L/Z בהיקף דוגמאת 'יהודה יבוא-יצוא'
306	תקרת מגשר פח אלומיניום מחוררים חור מיקרו (1.5 מ"מ), רוחב 30 צבוע בתנור בגוון לבחירת האדריכל. כולל L/Z בהיקף
307	תקרת מגשר פח אלומיניום, רוחב 30, צבוע בתנור בגוון לבחירת האדריכל צבוע בתנור בגוון לבחירת האדריכל. כולל L/Z בהיקף
308	טיח + שפכטל גבס + סופרקריל
309	תקרת טיח אקוסטי Baswa דוגמאת 'יהודה יבוא-יצוא' או שו"ע כולל פתחי שירות לפי דרישה. גוון לבחירת האדריכל.

מקרא:

	קיר בטון		פריט נגרות
	קיר בלוקים		פריט מסגרות
	לוח/קיר גבס		פריטי שירותים
	צמ"ג 6'		פריט אלומיניום

שינויים עיקריים במהדורה זו:

Evleyn Lipper Swimming & Training Facility

מרכז אוולין ליפר לשחייה

מס'ד: 1 מס. גיליון: P01

תוכן גיליון: **תכנית קומת קרקע**

תאריך: 02/06/2020

מהדורה: 01

קנ"מ: 1:100

צפון:

לעיון

למכרז

לביצוע

החברה לפיתוח ובניין הערבה

ערבה, ד.נ. ערבה 8682500 , מר. 052-3666067 , מקס. 077-5558439 , erava.con@gmail.com

ניהול ופיקוח: **רמון מהנדסים**

ירמדה הנחתום 9, באר-שבע 8431 , מר. 08-6251000 , מקס. 08-6285306 , ramon1@isdn.net.il

ZTLV

זית-לב אדריכלים

רח' דיזה 1, ת"א-יפו | מר. 074-7014907 | מקס. 074-7014693 | studio@ztlv.co.il

הערות

המבצע אחראי לבדיקת התכניותולהתאמתן במקום
על המבצע לבקר את כל המידות ולעבוד לפי תכנית זו
ביחד עם כל תוכניות היועצים ההנדסיים

בכל מקרה של אי התאמה או טעות עליו להודיע למתכנן.

אין לקבוע מידות ע"י מדידה בשרטוט.

אין לעשות כל שמוש בתכנית זו או ברעיונות הגלומים בה
ללא אישור בכתב מהמתכנן.

רשימת תגמירים:

רצפה

101	ריצוף גרניט פורצלן 30/30, 'פול-בודי' מנוסר, אנטי-סליפ לרבות פתחי ביקורת ע"פ פרט.
102	ריצוף גרניט פורצלן 80/80 מנוסר, 'פול-בודי', גמר מט או לפטו
103	טמבור מסדרת 'קיריאטינה' / 'קלייסטון' או שו"ע
104	דק טיק, רוחב 9 ס"מ מחורץ נגד החלקה. כולל פתחי ביקורת ע"פ תכנית ופרט קצה (קאנט) כדוגמאת הדק. מקור מורשה לעץ טיק ע"פ FSC
105	ריצוף גרניט פורצלן 80/80 מנוסר, 'פול-בודי', גמר מט או לפטו
106	בטון מוחלק
107	ריצוף גרניט פורצלן 30/30, 'פול-בודי' מנוסר, אנטי-סליפ
108	ריצוף גרניט פורצלן 33/33, אנטי-סליפ ע"פ דרישה
109	ריצוף פסיפס קרמי 2/2, מקדם החלקה C, מיקס בגוונים לבחירת האדריכל. כולל כל הסימונים הנדרשים ע"פ תכנית ופריסת בריכות.
110	פרקט במבוק מדגם Bamboo Supreme של 'קנה-קש' או שו"ע
111	חיפוי אבן 3 ס"מ
112	ריצוף אבן מדגם 'LONDON' Parkways של חברת 'Studiobeton' או שו"ע או כורכרי. הכל לפי מפרט פיתוח ובתיאום יועץ פיתוח.

קירות

201	טיח ושפוץ דוגמאת טיח וולך
202	גבס + שפכטל גבס + סופרקריל
203	טיח + שפכטל גבס + סופרקריל
204	ריצוף פסיפס קרמי 2/2, מיקס בגוונים לבחירת האדריכל. כולל כל הסימונים הנדרשים ע"פ תכנית ופריסת בריכות.
205	חיפוי קרמיקה 20/20
206	חיפוי קרמיקה 30/10
207	חיפוי גרניט פורצלן ע"פ פריסה
208	טיח בגר ע"פ תקן

תקרה

301	תקרה לניארית דגם 330-7 של 'אורנית'. עץ אורן קרולייינה (ללא עיניים) באימפרגנציה שקופה, גוון לבחירת האדריכל. תו תקן ישראלי ועמידות בתקן 755 לרמת IV.3.3
302	תקרת גבס חלק
303	תקרת לוח גבס רציף עם חירור מלא, סוג החירור לבחירת האדריכל דוגמאת "הודה יבוא-יצוא'
304	תקרת לוח גבס רציף עם חירור במקבצים, סוג החירור לבחירת האדריכל דוגמאת "הודה יבוא-יצוא'
305	תקרת גבס פריקה, חצי שקועה, אקופון פוקוס 60/60 E, כולל L/Z בהיקף דוגמאת "הודה יבוא-יצוא'
306	תקרת מגשי פח אלומיניום מחוררים חור מיקרו (1.5 מ"מ), רוחב 30 צבוע בתנור בגוון לבחירת האדריכל. כולל L/Z בהיקף
307	תקרת מגשי פח אלומיניום, רוחב 30, צבוע בתנור בגוון לבחירת האדריכל צבוע בתנור בגוון לבחירת האדריכל. כולל L/Z בהיקף
308	טיח + שפכטל גבס + סופרקריל
309	תקרת טיח אקוסטי Baswa דוגמאת "הודה יבוא-יצוא' או שו"ע כולל פתחי שירות לפי דרישה. גוון לבחירת האדריכל.

מקרא:

	קיר בטון		פריט נגרות
	קיר בלוקים		פריט מסגרות
	לוח/קיר גבס		פריטי שירותים
	צמ"ג 6"		פריט אלומיניום

שינויים עיקריים במהדורה זו:

Evleyn Lipper Swimming & Training Facility

מרכז אוולין ליפר לשחייה

מס"ד: 2 | מס. גיליון: P02

תוכן גיליון: **בניין C אדריכלות**

תאריך: 02/06/2020

מהדורה: 01

קנ"מ: 1:50

צפון:

לעיון

למכרז

לביצוע

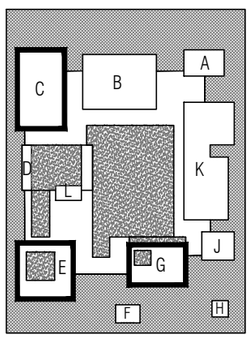

החברה לפיתוח ובניין הערבה

מפרץ, דב. ערבה 8682500 . טל. 052-3666067 . פקס 077-5558439 . arava.con@gmail.com

ניהול ופיקוח: **רמון מהנדסים**

ירמדה הנחתום 9, באר-שבע 8431זז . טל. 08-6251000 . פקס. 08-6285306 . ramon1@isdn.net.il

ZTLV
זית-לב אדריכלים
רח' דיצה 1, ת"א-יפו | טל. 074-7014693 | פקס. 074-7014907 | studio@ztlv.co.il

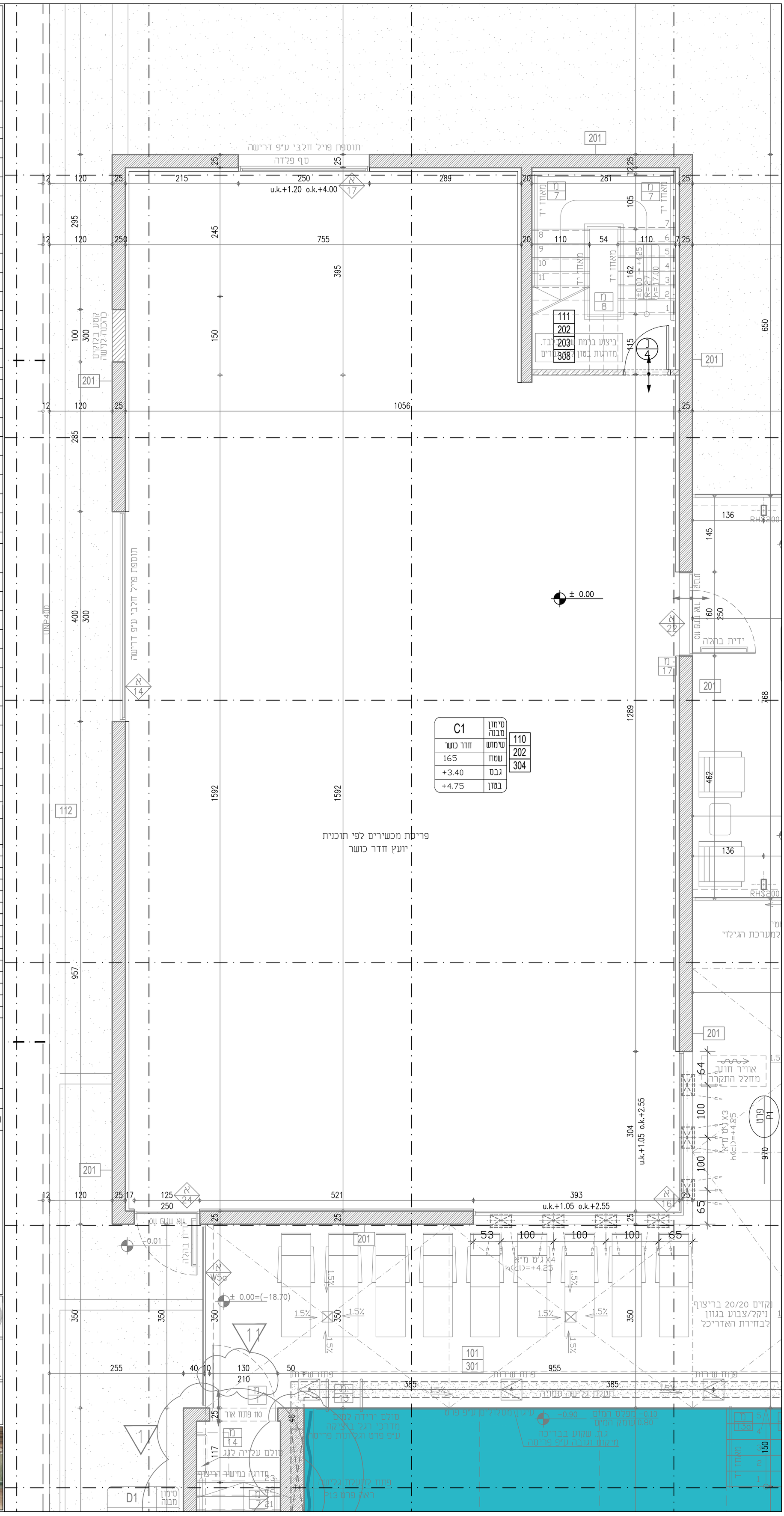

הערות

המבצע אחראי לבדיקת התכניותולהתאמתן במקום על המבצע לבקר את כל המידות ולעבוד לפי תכנית זו ביחד עם כל תוכניות היועצים ההנדסיים

בכל מקרה של אי התאמה או טעות עליו להודיע למתכנן.

אין לקבוע מידות ע"י מדידה בשרטוט.

אין לעשות כל שמוש בתכנית זו או ברעיונות הגלומים בה ללא אישור בכתב מהמתכנן.

רשימת תגמירים:

רצפה

101	ריצוף גרניט פורצלן 30/30, 'פול-בודי' מנוסר, אנטי-סליפ לרבות פתחי ביקורת ע"פ פרט.
102	ריצוף גרניט פורצלן 80/80 מנוסר, 'פול-בודי', גמר מט או לפטו
103	טמבור מסדרת 'קיריאטינה' / 'קלייסטון' או שו"ע
104	דק טיק, רוחב 9 ס"מ מחורץ נגד החלקה. כולל פתחי ביקורת ע"פ תכנית ופרט קצה (קאנט) כדוגמאת הדק. מקור מורשה לעץ טיק ע"פ FSC
105	ריצוף גרניט פורצלן 80/80 מנוסר, 'פול-בודי', גמר מט או לפטו
106	בטון מוחלק
107	ריצוף גרניט פורצלן 30/30, 'פול-בודי' מנוסר, אנטי-סליפ
108	ריצוף גרניט פורצלן 33/33, אנטי-סליפ ע"פ דרישה
109	ריצוף פסיפס קרמי 2/2, מקדם החלקה C , מיקס בגוונים לבחירת האדריכל. כולל כל הסימונים הנדרשים ע"פ תכנית ופריסת בריכות.
110	פרקט במבוק מדגם Bamboo Supreme של 'קנה-קש' או שו"ע
111	חיפוי אבן 3 ס"מ
112	ריצוף אבן מדגם 'LONDON' Parkways של חברת 'Studiobeton' או שו"ע או כורכרי. הכל לפי מפרט פיתוח ובתיאום יועץ פיתוח.

קירות

201	טיח ושפוץ דוגמאת טיח וולך
202	גבס + שפכטל גבס + סופרקריל
203	טיח + שפכטל גבס + סופרקריל
204	ריצוף פסיפס קרמי 2/2, מיקס בגוונים לבחירת האדריכל. כולל כל הסימונים הנדרשים ע"פ תכנית ופריסת בריכות.
205	חיפוי קרמיקה 20/20
206	חיפוי קרמיקה 30/10
207	חיפוי גרניט פורצלן ע"פ פריסה
208	טיח בגר ע"פ תקן

תקרה

301	תקרה לניארית דגם 330-7 של 'אורנית'. עץ ארן קרולייינה (ללא עיניים) באימפרגנציה שקופה, גוון לבחירת האדריכל. תו תקן ישראלי ועמידות בתקן 755 לרמת IV.3.3
302	תקרת גבס חלק
303	תקרת לוח גבס רציף עם חירור מלא, סוג החירור לבחירת האדריכל דוגמאת "הודה יבוא-יצוא'
304	תקרת לוח גבס רציף עם חירור במקבצים, סוג החירור לבחירת האדריכל דוגמאת "הודה יבוא-יצוא'
305	תקרת גבס פריקה, חצי שקועה, אקופון פוקוס 60/60 E, כולל L/Z בהיקף דוגמאת "הודה יבוא-יצוא'
306	תקרת מגשי פח אלומיניום מחוררים חור מיקרו (1.5 מ"מ), רוחב 30 צבוע בתנור בגוון לבחירת האדריכל. כולל L/Z בהיקף
307	תקרת מגשי פח אלומיניום, רוחב 30, צבוע בתנור בגוון לבחירת האדריכל צבוע בתנור בגוון לבחירת האדריכל. כולל L/Z בהיקף
308	טיח + שפכטל גבס + סופרקריל
309	תקרת טיח אקוסטי Baswa דוגמאת "הודה יבוא-יצוא' או שו"ע כולל פתחי שירות לפי דרישה. גוון לבחירת האדריכל.

מקרא:

	קיר בטון		פריט נגרות
	קיר בלוקים		פריט מסגרות
	לוח/קיר גבס		פריטי שירותים
	צמ"ג 6"		פריט אלומיניום

שינויים עיקריים במהדורה זו:

Evleyn Lipper Swimming & Training Facility

מרכז אוולין ליפר לשחייה

מס"ד:	3	מס. גיליון:	P03

תוכן גיליון: **בניין E אדריכלות**

תאריך:	02/06/2020
מהדורה:	01
קנ"מ:	1:50
צפון:	

לעיון
למכרז
לביצוע

החברה לפיתוח ובניין הערבה

מפרץ, דב. ערבה 8682500 . טל. 052-3666067 . פקס 077-5558439 . aravo.con@gmail.com

ניהול ופיקוח: **רמון מהנדסים**

יהודה הנחתום 4, באר-שבע 84311 . טל. 08-6251000 . פקס. 08-6285306 . ramon1@isdn.net.il

ZTLV
זית-לב אדריכלים
רח' דיצה 1, ת"א-יפו | טל. 074-7014693 | פקס. 074-7014907 | studio@ztlv.co.il

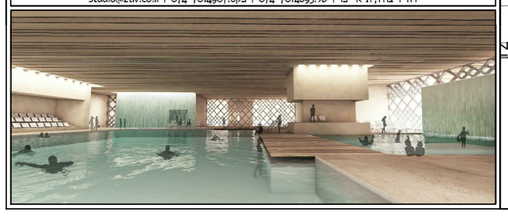

הערות

המבצע אחראי לבדיקת התכניותולהתאמתן במקום
על המבצע לבקר את כל המידות ולעבוד לפי תכנית זו
ביחד עם כל תוכניות היועצים ההנדסיים

בכל מקרה של אי התאמה או טעות עליו להודיע למתכנן.

אין לקבוע מידות ע"י מדידה בשרטוט.

אין לעשות כל שמוש בתכנית זו או ברעיונות הגלומים בה
ללא אישור בכתב מהמתכנן.

רשימת תגמירים:

רצפה

101	ריצוף גרניט פורצלן 30/30, 'פול-בודי' מנוסר, אנטי-סליפ לרבות פתחי ביקורת ע"פ פרט.
102	ריצוף גרניט פורצלן 80/80 מנוסר, 'פול-בודי', גמר מט או לפטו
103	טמבור מסדרת 'קיריאטינה' / 'קלייסטון' או שו"ע
104	דק טיק, רוחב 9 ס"מ מחורץ נגד החלקה. כולל פתחי ביקורת ע"פ תכנית ופרט קצה (קאנט) כדוגמאת הדק. מקור מורשה לעץ טיק ע"פ FSC
105	ריצוף גרניט פורצלן 80/80 מנוסר, 'פול-בודי', גמר מט או לפטו
106	בטון מוחלק
107	ריצוף גרניט פורצלן 30/30, 'פול-בודי' מנוסר, אנטי-סליפ
108	ריצוף גרניט פורצלן 33/33, אנטי-סליפ ע"פ דרישה
109	ריצוף פסיפס קרמי 2/2, מקדם החלקה C, מיקס בגוונים לבחירת האדריכל. כולל כל הסימונים הנדרשים ע"פ תכנית ופריסת בריכות.
110	פרקט במבוק מדגם Bamboo Supreme של 'קנה-קש' או שו"ע
111	חיפוי אבן 3 ס"מ
112	ריצוף אבן מדגם 'Parkways LONDON' של חברת 'Studiobeton' או שו"ע או כורכרי. הכל לפי מפרט פיתוח ובתיאום יועץ פיתוח.

קירות

201	טיח וושפוץ דוגמאת טיח וולך
202	גבס + שפכטל גבס + סופרקריל
203	טיח + שפכטל גבס + סופרקריל
204	ריצוף פסיפס קרמי 2/2, מיקס בגוונים לבחירת האדריכל. כולל כל הסימונים הנדרשים ע"פ תכנית ופריסת בריכות.
205	חיפוי קרמיקה 20/20
206	חיפוי קרמיקה 30/10
207	חיפוי גרניט פורצלן ע"פ פריסה
208	טיח בגר ע"פ תקן

תקרה

301	תקרה לניארית דגם 330-7 של 'אורנית'. עץ אורן קרוליינה (ללא עיניים) באימפרגנציה שקופה, גוון לבחירת האדריכל. תו תקן ישראלי ועמידות בתקן 755 לרמת IV.3.3
302	תקרת גבס חלק
303	תקרת לוח גבס רציף עם חזירור מלא, סוג החזירור לבחירת האדריכל דוגמאת "הודה יבוא-יצוא"
304	תקרת לוח גבס רציף עם חזירור במקבצים, סוג החזירור לבחירת האדריכל דוגמאת "הודה יבוא-יצוא"
305	תקרת גבס פריקה, חצי שקועה, אקופון פוקוס 60/60 E, כולל L/Z בהיקף דוגמאת "הודה יבוא-יצוא"
306	תקרת מגשי פח אלומיניום מחוררים חור מיקרו (1.5 מ"מ), רוחב 30 צבוע בתנור בגוון לבחירת האדריכל. כולל L/Z בהיקף
307	תקרת מגשי פח אלומיניום, רוחב 30, צבוע בתנור בגוון לבחירת האדריכל צבוע בתנור בגוון לבחירת האדריכל. כולל L/Z בהיקף
308	טיח + שפכטל גבס + סופרקריל
309	תקרת טיח אקוסטי Baswa דוגמאת "הודה יבוא-יצוא" או שו"ע כולל פתחי שירות לפי דרישה. גוון לבחירת האדריכל.

מקרא:

	קיר בטון		פריט נגרות
	קיר בלוקים		פריט מסגרות
	לוח/קיר גבס		פריטי שירותים
	צמ"ג 6"		פריט אלומיניום

שינויים עיקריים במהדורה זו:

Evleyn Lipper Swimming & Training Facility

מרכז אוולין ליפר לשחייה

מס"ד:	4	מס. גיליון: P04

תוכן גיליון: **בניין G אדריכלות**

תאריך:	02/06/2020
מהדורה:	01
קנ"מ:	1:50
צפון:	

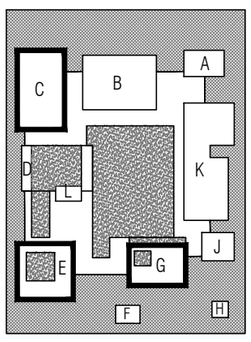

	לעיון
	למכרז
	לביצוע

החברה לפיתוח ובניין הערבה

aravo.con@gmail.com . 077-5558439 . פקס 052-3666067 . טל. 8682500 . סניף, ד.נ. ערבה

ניהול ופיקוח: **רמון מהנדסים**

ramon1@isdn.net.il 08-6285306 . פקס. 08-6251000 . טל. 84311 יהודה הנחתום 9, באר-שבע

ZTLV
זית-לב אדריכלים
studio@ztlv.co.il | 074-7014907.פקס | 074-7014693.טל | רח' דיצה 1, ת"א-יפו

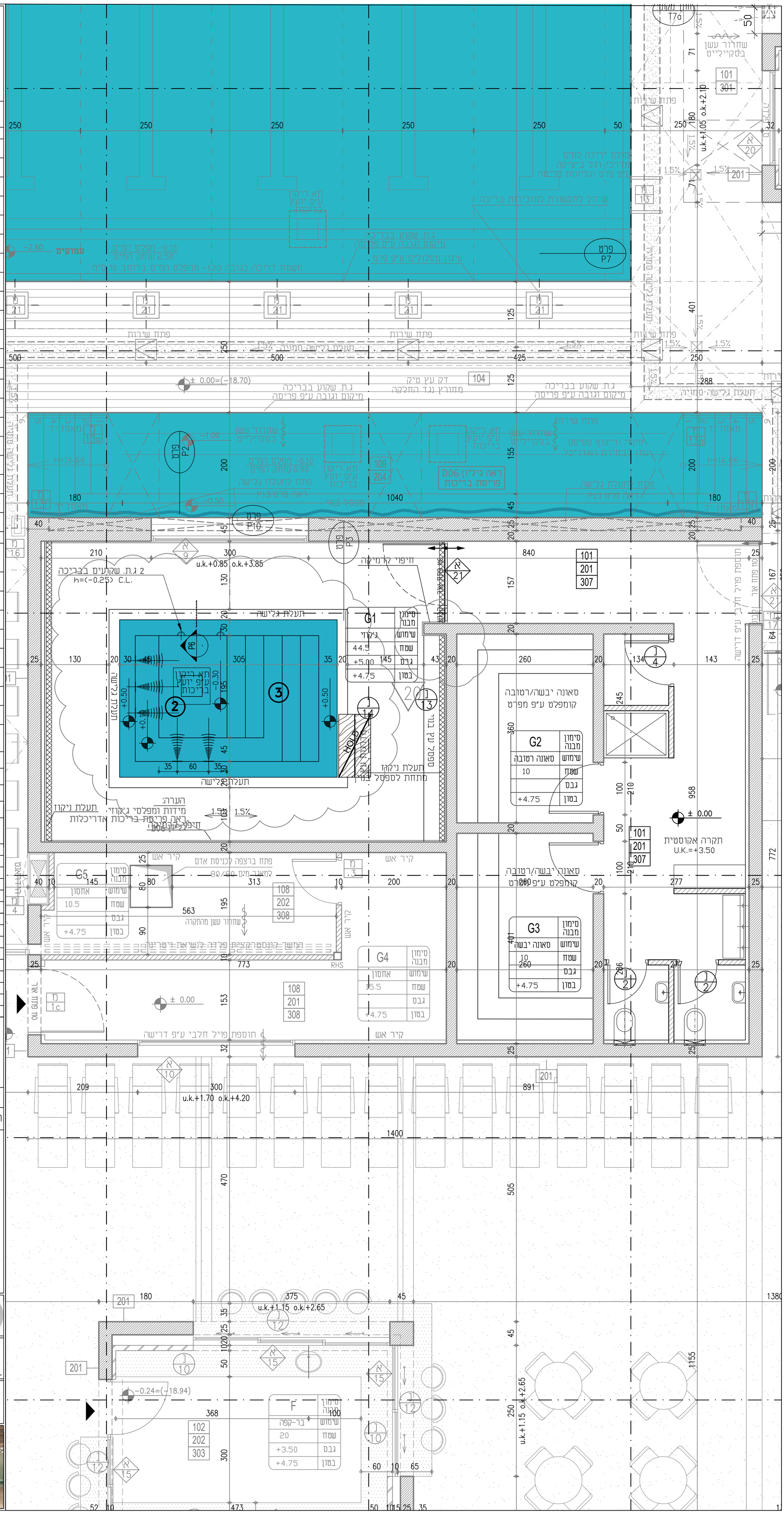

הערות

המבצע אחראי לבדיקת התכניותולהתאמתן במקום
על המבצע לבקר את כל המידות ולעבוד לפי תכנית זו
ביחד עם כל תוכניות היועצים ההנדסיים

בכל מקרה של אי התאמה או טעות עליו להודיע למתכנן.

אין לקבוע מידות ע"י מדידה בשרטוט.

אין לעשות כל שמוש בתכנית זו או ברעיונות הגלומים בה
ללא אישור בכתב מהמתכנן.

רשימת תגמירים:

רצפה

101	ריצוף גרניט פורצלן 30/30, 'פול-בודי' מונסר, אנטי-סליפ לרבות פתחי ביקורת ע"פ פרט.
102	ריצוף גרניט פורצלן 80/80 מונסר, 'פול-בודי', גמר מט או לפטו
103	ממבור מסדרת 'קיריאטינה' / 'קלייסטון' או שו"ע
104	דק טיק, רוחב 9 ס"מ מחורץ נגד החלקה. כולל פתחי ביקורת ע"פ תכנית ופרט קצה (קאנט) כדוגמאת הדק. מקור מורשה לעץ טיק ע"פ FSC
105	ריצוף גרניט פורצלן 80/80 מונסר, 'פול-בודי', גמר מט או לפטו
106	בטון מוחלק
107	ריצוף גרניט פורצלן 30/30, 'פול-בודי' מונסר, אנטי-סליפ
108	ריצוף גרניט פורצלן 33/33, אנטי-סליפ ע"פ דרישה
109	ריצוף פסיפס קרמי 2/2, מקדם החלקה C , מיקס בגוונים לבחירת האדריכל. כולל כל הסימונים הנדרשים ע"פ תכנית ופריסת בריכות.
110	פרקט במבוק מדגם Bamboo Supreme של 'קנה-קש' או שו"ע
111	חיפוי אבן 3 ס"מ
112	ריצוף אבן מדגם 'LONDON' Parkways של חברת 'Studiobeton' או שו"ע או כורכרי. הכל לפי מפרט פיתוח ובתיאום יועץ פיתוח.

קירות

201	טיח ושפוץ דוגמאת טיח וולך
202	גבס + שפכטל גבס + סופרקריל
203	טיח + שפכטל גבס + סופרקריל
204	ריצוף פסיפס קרמי 2/2, מיקס בגוונים לבחירת האדריכל. כולל כל הסימונים הנדרשים ע"פ תכנית ופריסת בריכות.
205	חיפוי קרמיקה 20/20
206	חיפוי קרמיקה 30/10
207	חיפוי גרניט פורצלן ע"פ פריסה
208	טיח בגר ע"פ תקן

תקרה

301	תקרה לניארית דגם 330-7 של 'אורנית'. עץ ארן קרוליינה (ללא עיניים) באימפרגנציה שקופה, גוון לבחירת האדריכל. תו תקן ישראלי ועמידות בתקן 755 לרמת IV.3.3
302	תקרת גבס חלק
303	תקרת לוח גבס רציף עם חירור מלא, סוג החירור לבחירת האדריכל דוגמאת "הודה יבוא-יצוא"
304	תקרת לוח גבס רציף עם חירור במקבצים, סוג החירור לבחירת האדריכל דוגמאת "הודה יבוא-יצוא"
305	תקרת גבס פריקה, חצי שקועה, אקופון פוקוס 60/60 E, כולל L/Z בהיקף דוגמאת "הודה יבוא-יצוא"
306	תקרת מגשי פח אלומיניום מחוררים חור מיקרו (1.5 מ"מ), רוחב 30 צבוע בתנור בגוון לבחירת האדריכל. כולל L/Z בהיקף
307	תקרת מגשי פח אלומיניום, רוחב 30, צבוע בתנור בגוון לבחירת האדריכל צבוע בתנור בגוון לבחירת האדריכל. כולל L/Z בהיקף
308	טיח + שפכטל גבס + סופרקריל
309	תקרת טיח אקוסטי Baswa דוגמאת "הודה יבוא-יצוא" או שו"ע כולל פתחי שירות לפי דרישה. גוון לבחירת האדריכל.

מקרא:

	קיר בטון		פריט נגרות
	קיר בלוקים		פריט מסגרות
	לוח/קיר גבס		פריטי שירותים
	צמ"ג 6"		פריט אלומיניום

שינויים עיקריים במהדורה זו:

Evleyn Lipper Swimming & Training Facility

מרכז אוולין ליפר לשחייה

מס"ד:	5	מס. גיליון: C01

תוכן גיליון: **תכנית תקרה** C

תאריך:	02/06/2020
מהדורה:	01
קנ"מ:	1:50
צפון:	
	לעיון
	למכרז
	לביצוע

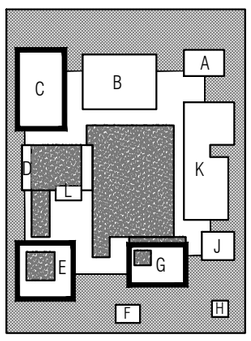

החברה לפיתוח ובניין הערבה

ערבה

ערבה, ד.נ. ערבה 8582500 . טל. 052-3666067 . פקס. 077-5565439 . arava.com@gmail.com

ניהול ופיקוח: **רמון מהנדסים**

יהודה הנחושת 6, באר-שבע 84311 . טל. 08-6251000 . פקס. 08-6285305 . ramon1@isdn.net.il

ZTLV

זית-לב אדריכלים

רח' דיצה 1, ת"א-יפו | טל. 074-7014693 | פקס. 074-7014907 | studio@ztlv.co.il

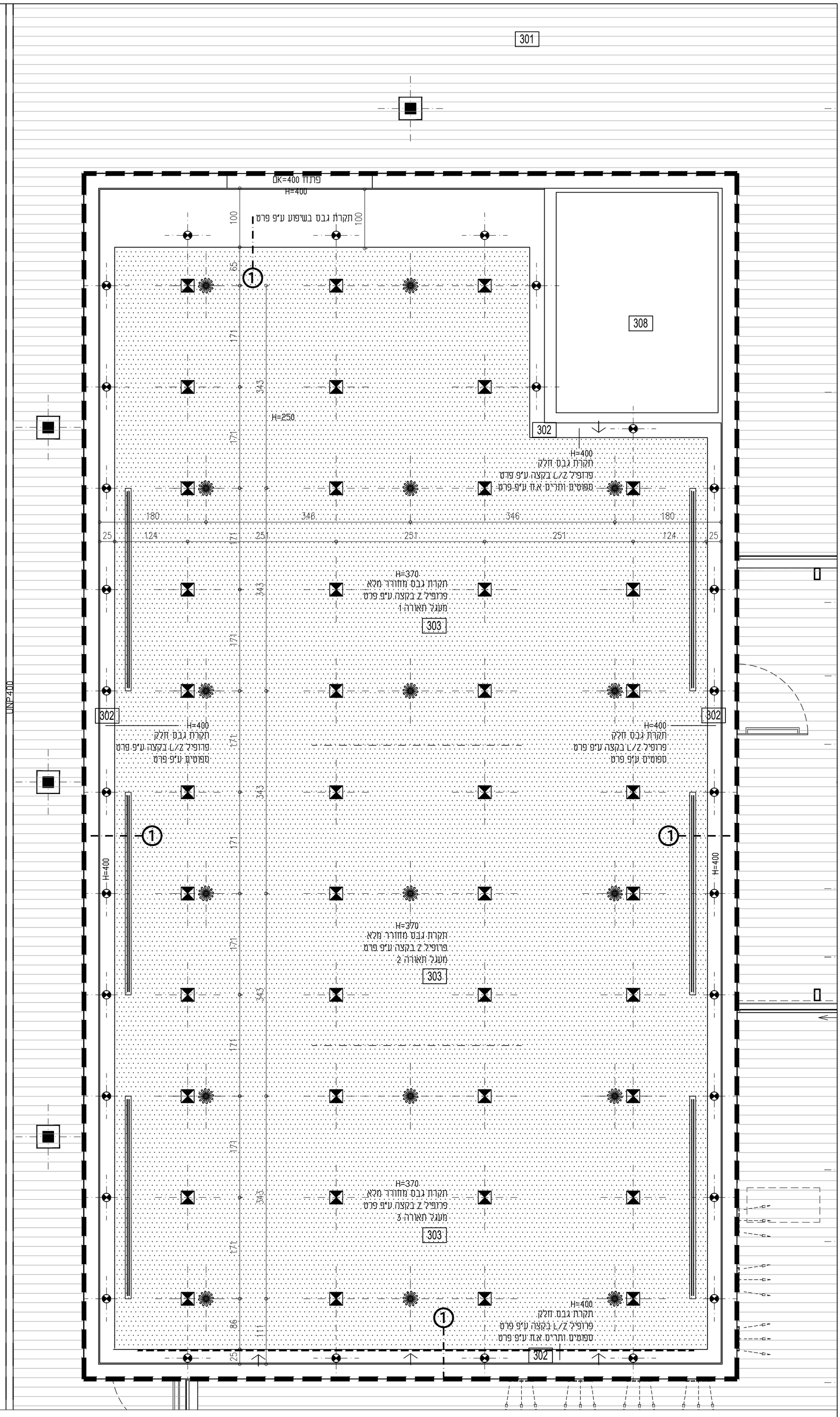

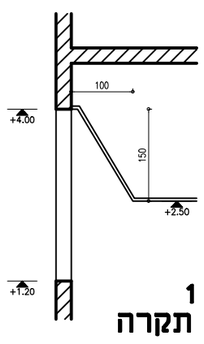

פרט 1
קצה תקרה

הערות

המבצע אחראי לבדיקת התכניותולהתאמתן במקום
על המבצע לבקר את כל המידות ולעבוד לפי תכנית זו
ביחד עם כל תוכניות היועצים ההנדסיים

בכל מקרה של אי התאמה או טעות עליו להודיע למתכנן.

אין לקבוע מידות ע"י מדידה בשרטוט.

אין לעשות כל שמוש בתכנית זו או ברעיונות הגלומים בה
ללא אישור בכתב מהמתכנן.

רשימת תגמירים:

רצפה	
101	ריצוף גרניט פורצלן 30/30, 'פול-בודי' מנוסר, אנטי-סליפ לרבות פתחי ביקורת ע"פ פרט.
102	ריצוף גרניט פורצלן 80/80 מנוסר, 'פול-בודי', גמר מט או לפטו
103	ממבור מסדרת 'קיריאטינה' / 'קלייסטון' או שו"ע
104	דק טיק, רוחב 9 ס"מ מחורץ נגד החלקה. כולל פתחי ביקורת ע"פ תכנית ופרט קצה (קאנט) כדוגמאת הדק. מקור מורשה לעץ טיק ע"פ FSC
105	ריצוף גרניט פורצלן 80/80 מנוסר, 'פול-בודי', גמר מט או לפטו
106	בטון מוחלק
107	ריצוף גרניט פורצלן 30/30, 'פול-בודי' מנוסר, אנטי-סליפ
108	ריצוף גרניט פורצלן 33/33, אנטי-סליפ ע"פ דרישה
109	ריצוף פסיפס קרמי 2/2, מקדם החלקה C, מיקס בגוונים לבחירת האדריכל. כולל כל הסימונים הנדרשים ע"פ תכנית ופריסת בריכות.
110	פרקט במבוק מדגם Bamboo Supreme של 'קנה-קש' או שו"ע
111	חיפוי אבן 3 ס"מ
112	ריצוף אבן מדגם 'LONDON' Parkways של חברת 'Studiobeton' או שו"ע או כורכרי. הכל לפי מפרט פיתוח ובתיאום יועץ פיתוח.
קירות	
201	טיח ושפוץ דוגמאת טיח וולך
202	גבס + שפכטל גבס + סופרקריל
203	טיח + שפכטל גבס + סופרקריל
204	ריצוף פסיפס קרמי 2/2, מיקס בגוונים לבחירת האדריכל. כולל כל הסימונים הנדרשים ע"פ תכנית ופריסת בריכות.
205	חיפוי קרמיקה 20/20
206	חיפוי קרמיקה 30/10
207	חיפוי גרניט פורצלן ע"פ פריסה
208	טיח בגר ע"פ תקן
תקרה	
301	תקרה לניארית דגם 7-330 של 'אורנית'. עץ ארן קרוליינה (ללא עיניים) באימפרגנציה שקופה, גוון לבחירת האדריכל. תו תקן ישראלי ועמידות בתקן 755 לרמת IV.3.3
302	תקרת גבס חלק
303	תקרת לוח גבס רציף עם חירור מלא, סוג החירור לבחירת האדריכל דוגמאת "הודה יבוא-יצוא"
304	תקרת לוח גבס רציף עם חירור במקבצים, סוג החירור לבחירת האדריכל דוגמאת "הודה יבוא-יצוא"
305	תקרת גבס פריקה, חצי שקועה, אקופון פוקוס 60/60 E, כולל L/Z בהיקף דוגמאת "הודה יבוא-יצוא"
306	תקרת מגשי פח אלומיניום מחוררים חור מיקרו (1.5 מ"מ), רוחב 30 צבוע בתנור בגוון לבחירת האדריכל. כולל L/Z בהיקף
307	תקרת מגשי פח אלומיניום, רוחב 30, צבוע בתנור בגוון לבחירת האדריכל צבוע בתנור בגוון לבחירת האדריכל. כולל L/Z בהיקף
308	טיח + שפכטל גבס + סופרקריל
309	תקרת טיח אקוסטי Baswa דוגמאת "הודה יבוא-יצוא" או שו"ע כולל פתחי שירות לפי דרישה. גוון לבחירת האדריכל.

מקרא:

	קיר בטון	ל	פריט נגרות
	קיר בלוקים	מ	פריט מסגרות
	לוח/קיר גבס	ש	פריטי שירותים
צד	צמ"ג 6"	א	פריט אלומיניום

שינויים עיקריים במהדורה זו:

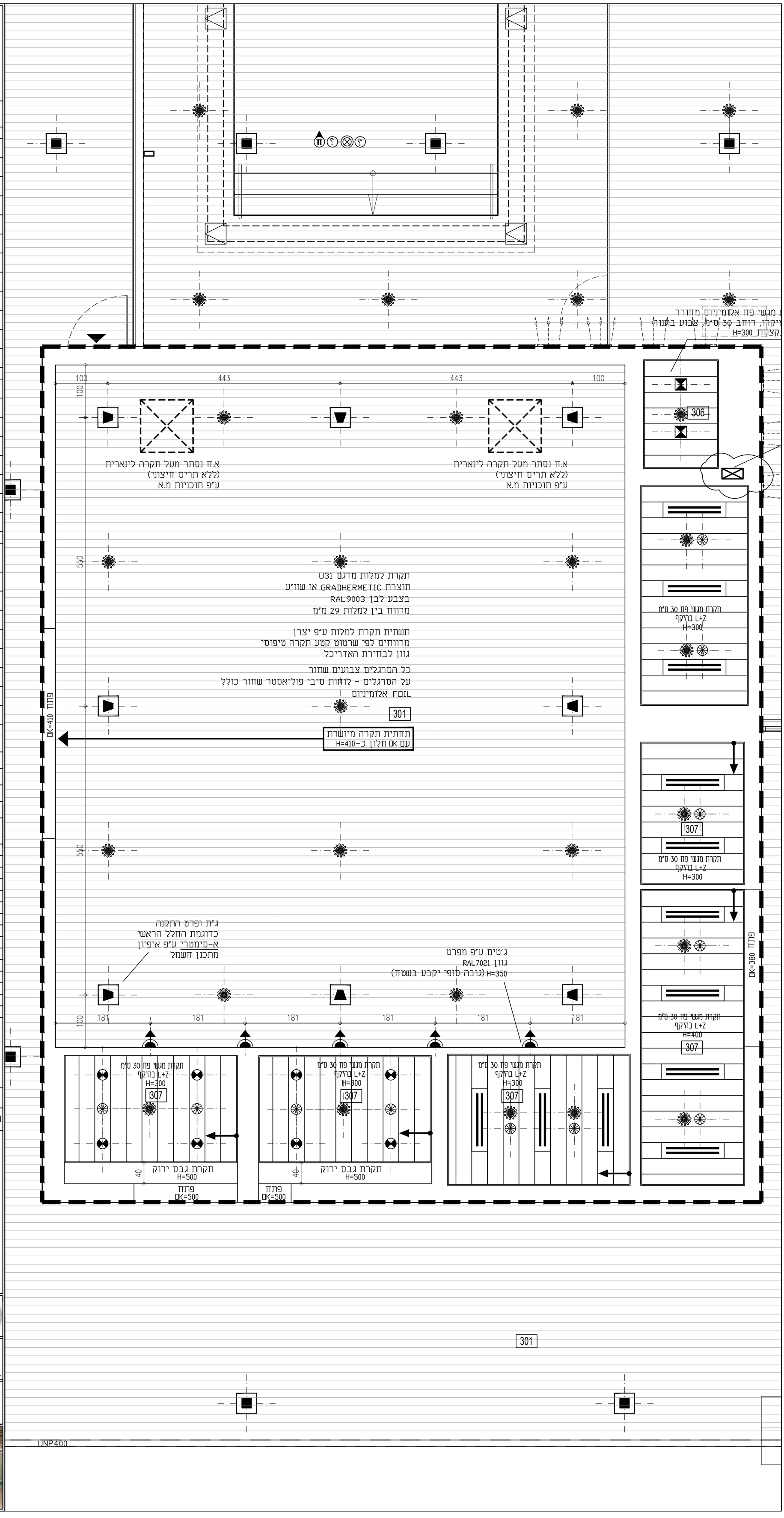

Evleyn Lipper Swimming & Training Facility

מרכז אוולין ליפר לשחייה

מס"ד:	6	מס. גיליון: C02

תוכן גיליון: **תכנית תקרה** E

תאריך:	02/06/2020
מהדורה:	01
קנ"מ:	1:50
צפון:	
	לעיון
■	למכרז
	לביצוע

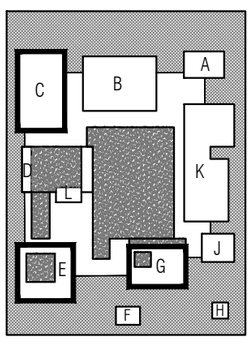

החברה לפיתוח ובניין הערבה

ערבה, דב. ערבה 8682500 . טל. 052-3666067 . פקס 077-5556439 . arava.con@gmail.com

ניהול ופיקוח: **רמון מהנדסים**

יהודה תמתמם 4, באר-שבע 84311 . טל. 08-6281000 . פקס. 08-6285306 . ramon1@isdn.net.il

ZTLV
זית-לב אדריכלים
רח' דיצה ו, ת"א-יפו | טל.074-7014693 | פקס.074-7014907 | studio@ztlv.co.il

הערות

המבצע אחראי לבדיקת התכניותולהתאמתן במקום
על המבצע לבקר את כל המידות ולעבוד לפי תכנית זו
ביחד עם כל תוכניות היועצים ההנדסיים

בכל מקרה של אי התאמה או טעות עליו להודיע למתכנן.

אין לקבוע מידות ע"י מדידה בשרטוט.

אין לעשות כל שמוש בתכנית זו או ברעיונות הגלומים בה
ללא אישור בכתב מהמתכנן.

רשימת תגמירים:

רצפה

101	ריצוף גרניט פורצלן 30/30, 'פול-בודי' מנוסר, אנטי-סליפ לרבות פתחי ביקורת ע"פ פרט.
102	ריצוף גרניט פורצלן 80/80 מנוסר, 'פול-בודי', גמר מט או לפטו
103	ממבור מסדרת 'קיריאטינה' / 'קלייסטון' או שו"ע
104	דק טיק, רוחב 9 ס"מ מזוורץ נגד החלקה. כולל פתחי ביקורת ע"פ תכנית ופרט קצה (קאנט) כדוגמאת הדק. מקור מורשה לעץ טיק ע"פ FSC
105	ריצוף גרניט פורצלן 80/80 מנוסר, 'פול-בודי', גמר מט או לפטו
106	בטון מוחלק
107	ריצוף גרניט פורצלן 30/30, 'פול-בודי' מנוסר, אנטי-סליפ
108	ריצוף גרניט פורצלן 33/33, אנטי-סליפ ע"פ דרישה
109	ריצוף פסיפס קרמי 2/2, מקדם החלקה C, מיקס בגוונים לבחירת האדריכל. כולל כל הסימונים הנדרשים ע"פ תכנית ופריסת בריכות.
110	פרקט במבוק מדגם Bamboo Supreme של 'קנה-קש' או שו"ע
111	חיפוי אבן 3 ס"מ
112	ריצוף אבן מדגם 'LONDON' Parkways של חברת 'Studiobeton' או שו"ע או כורכרי. הכל לפי מפרט פיתוח ובתיאום יועץ פיתוח.

קירות

201	טיח ושפוץ דוגמאת טיח וולך
202	גבס + שפכטל גבס + סופרקריל
203	טיח + שפכטל גבס + סופרקריל
204	ריצוף פסיפס קרמי 2/2, מיקס בגוונים לבחירת האדריכל. כולל כל הסימונים הנדרשים ע"פ תכנית ופריסת בריכות.
205	חיפוי קרמיקה 20/20
206	חיפוי קרמיקה 30/10
207	חיפוי גרניט פורצלן ע"פ פריסה
208	טיח בגר ע"פ תקן

תקרה

301	תקרה לניארית דגם 330-7 של 'אורנית'. עץ אורן קרוליינה (ללא עיניים) באימפרגנציה שקופה, גוון לבחירת האדריכל. תו תקן ישראלי ועמידות בתקן 755 לרמת IV.3.3
302	תקרת גבס חלק
303	תקרת לוח גבס רציף עם זירור מלא, סוג הזירור לבחירת האדריכל דוגמאת "הודה יבוא-יצוא"
304	תקרת לוח גבס רציף עם זירור במקבצים, סוג הזירור לבחירת האדריכל דוגמאת "הודה יבוא-יצוא"
305	תקרת גבס פריקה, חצי שקועה, אקופן פוקוס E 60/60, כולל L/Z בהיקף דוגמאת "הודה יבוא-יצוא"
306	תקרת מגשי פח אלומיניום מחוררים חור מיקרו (1.5 מ"מ), רוחב 30 צבוע בתנור בגוון לבחירת האדריכל. כולל L/Z בהיקף
307	תקרת מגשי פח אלומיניום, רוחב 30, צבוע בתנור בגוון לבחירת האדריכל צבוע בתנור בגוון לבחירת האדריכל. כולל L/Z בהיקף
308	טיח + שפכטל גבס + סופרקריל
309	תקרת טיח אקוסטי Baswa דוגמאת "הודה יבוא-יצוא" או שו"ע כולל פתחי שירות לפי דרישה. גוון לבחירת האדריכל.

מקרא:

	קיר בטון		פריט נגרות
	קיר בלוקים		פריט מסגרות
	לוח/קיר גבס		פריטי שירותים
	צמ"ג 6"		פריט אלומיניום

שינויים עיקריים במהדורה זו:

Evleyn Lipper Swimming & Training Facility

מרכז אוולין ליפר לשחייה

מס'ד:	7	מס. גיליון: C03

תוכן גיליון: **תכנית תקרה** G

תאריך:	02/06/2020
מהדורה:	01
קנ"מ:	1:50
צפון:	
לעיון	
למכרז	■
לביצוע	

החברה לפיתוח ובניין הערבה
ערבה
טפ"ד, ד.נ. ערבה 8582500 . טל. 052-3666067 . פקס. 077-8668439 . erava.com@gmail.com

ניהול ופיקוח: **רמון מהנדסים**
ירמיהו הנחמיה 6, באר-שבע 84311 . טל. 08-6251000 . פקס. 08-6286306 . ramon1@isdn.net.il

ZTLV
זית-לב אדריכלים
רח' דיצה 1, ת"א-יפו | טל. 074-7014693 | פקס. 074-7014907 | studio@ztlv.co.il

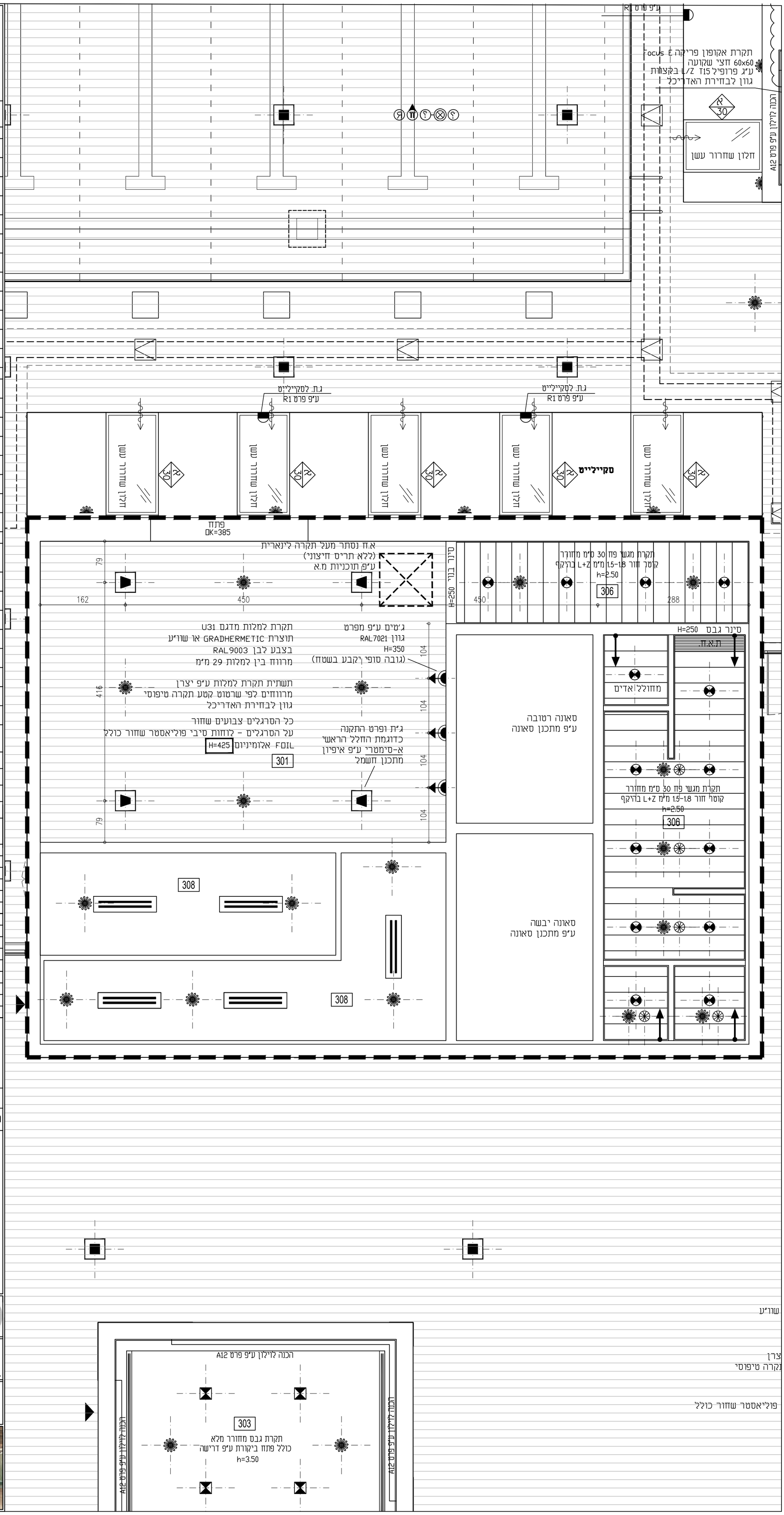

שו"ע

צרן
תקרה טיפוסי

פוליאסטר שחור כולל

הערות

המבצע אחראי לבדיקת התכניותולהתאמתן במקום
על המבצע לבקר את כל המידות ולעבור לפי תכנית זו
ביחד עם כל תוכניות היועצים הרלבנטיים

בכל מקרה של אי התאמה או טעות עליו להודיע למתכנן.

אין לקבוע מידות ע"י מדידה בשרטוט.

אין לעשות כל שמוש בתכנית זו או ברעיונות הגלומים בה
ללא אישור בכתב מהמתכנן.

רשימת תגמירים:

רצפה	
101	ריצוף גרניט פורצלן 30/30, 'שול-בורד', מנוסר, אנטי-סליפ לרבות פחחי ביקורת ע"פ פרט.
102	ריצוף גרניט פורצלן 80/80 מנוסר, 'שול-בורד', נמר מט או לפחות
103	ממברן מסדרת 'קריאאטיב / קליימסון' או שו"ע
104	דק מ"ק, רחוב 9 מ"מ מחוזק נגד החלקה. כולל פחחי ביקורת ע"פ תכנית ופרט עצה (מאמה) דלתמאת חוק, מעל מודאה לעץ מ"ק ע"פ FSC
105	ריצוף גרניט פורצלן 80/80 מנוסר, 'שול-בורד', נמר מט או לפחות
106	בטון מוחלק
107	ריצוף גרניט פורצלן 30/30, 'שול-בורד', מנוסר, אנטי-סליפ
108	ריצוף גרניט פורצלן 33/33, אנטי-סליפ ע"פ דרישה
109	ריצוף פסיפס קרמי 2/2, מקום החלקה C, מיקום בגוונים לבחירת האדריכל. כולל כל המיומנים הנדרשים ע"פ תכנית ופריסת ברכות.
110	פרקט במבוק מדגם Bamboo Suprene של 'קנה-קנו' או שו"ע
111	חיפוי אבן 3 מ"מ
112	ריצוף אבן מדגם LONDON של חברת 'Parksays Studioberton' או שו"ע או טרכי. הכל לפי מפרט פיתוח ובתאום יועץ פיתוח.
קירות	
201	מ"ח השפיץ דגמאת מ"ח וולך
202	גבס + שפכטל גבס + טופרקריל
203	מ"ח + שפכטל גבס + טופרקריל
204	ריצוף פסיפס קרמי 2/2, מיקום בגוונים לבחירת האדריכל. כולל כל המיומנים הנדרשים ע"פ תכנית ופריסת ברכות.
205	חיפוי קרמיקה 20/20
206	חיפוי קרמיקה 30/10
207	חיפוי גרניט פורצלן ע"פ פריסה
208	מ"ח בגר ע"פ חקן
תקרה	
301	תקרה ליארית דגם 330-7 של 'אורות'. עץ ארון קרלייה (לא עוייס) באחמעצעה שטוף, צבע לבחירת האדריכל. חו תקן "שאא" ומעידות בתקן 756 דלתות V.33
302	תקרת גבס חלקה
303	תקרת קוח גבס רציף עם חיזוק מלא, מוס החיזוק לבחירת האדריכל דגמאת "יוגדה "בוא-יצוא"
304	תקרת מדף גבס רציף עם חיזוק בתחבצים, מוס החיזוק לבחירת האדריכל דגמאת "יוגדה "בוא-יצוא"
305	תקרת גבס פריטה, חוצי שטעות, אטומן פקוס 60/60 E, כולל L/Z בהקף דגמאת "יוגדה "בוא-יצוא"
306	תקרת מאגר פוח אקוסטיים מחוברים חוד מיקוח (פ1 מ"מ), רחוב 30 צבוע בתור בגוון לבחירת האדריכל. כולל L/Z בהקף
307	תקרת מאגר פוח אקוסטיים, רחוב 30, צבוע בתור בגוון לבחירת האדריכל צבוע בתור בגוון לבחירת האדריכל. כולל L/Z בהקף
308	מ"ח + שפכטל גבס + טופרקריל
309	תקרת מ"ח אקוסטי Baswa דגמאת "יוגדה "בוא-יצוא" או שו"ע כולל מתחי שרוות לפי דרישה, גוון לבחירת האדריכל.

מקרא:

	קיר בטון		פרים נגרות
	קיר בלוקים		פרים מסגרות
	זכוכית/קיר גבס		פרמי שרוותים
	צמ"ג 6"		פרים אלומיניום

שינויים עיקריים במהדורה זו:

Evleyn Lipper Swimming & Training Facility

מרכז אוולין ליפר לשחייה

מס':	8	מס. גיליון:	S01
תוכן גיליון:	**חתכים 1-1, 9-9**		
תאריך:	09/03/2020		
מהדורה:	01		
קנ"מ:	1:50		
צפון:			
	לעיון		
	למכרז		
	לביצוע		

החברה לפיתוח ובניין הערבה

מרח' לב הערבה 79, 8652600 טל' 057-8668639 , 052-3640067 evaveh.com@gmail.com

ניהול ופיקוח: **רמון מהנדסים**

רח' הפלמח 8 כפר שמו 8431 טל' 08-6205000 , 08-6205306 ramon@sela.net.il

ZTLV

זית-לב אדריכלים

רח' הרצ"ל מ"מ-יפו 7 תל אביב-יפו 6816706 , 03-5164201 studio@ztlv.co.il

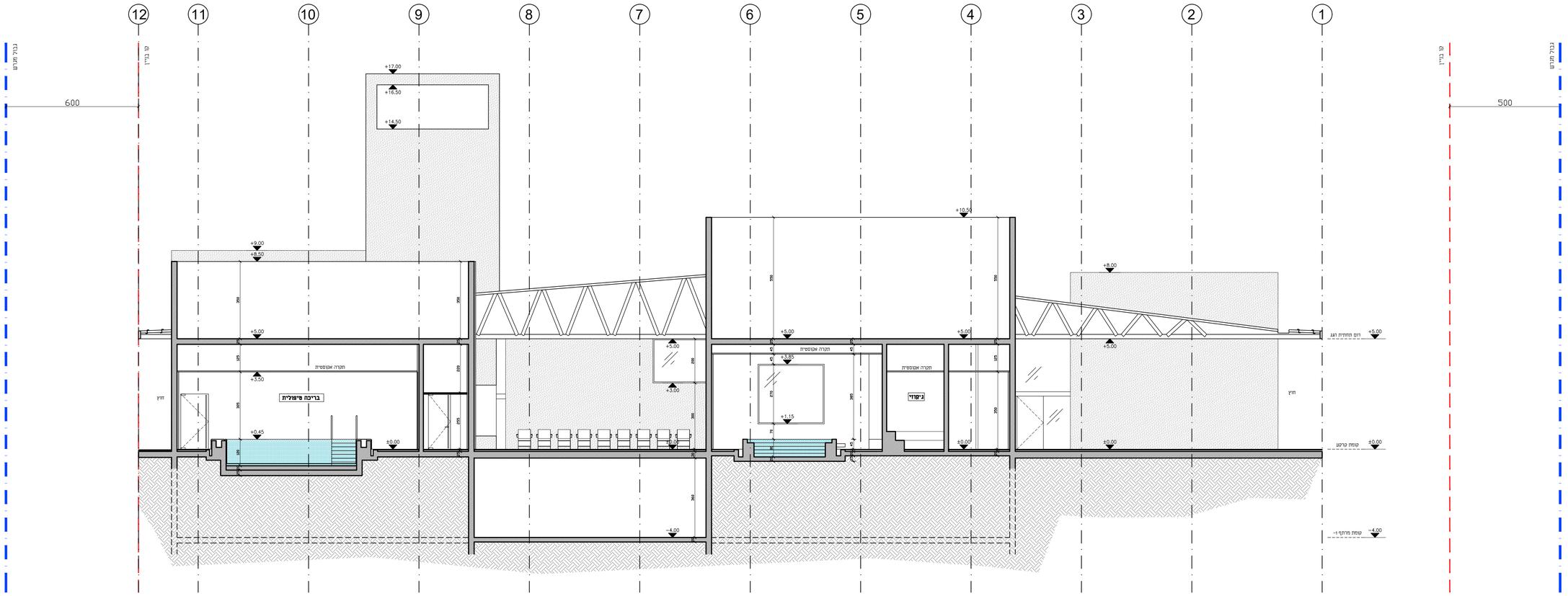

חתך 1-1

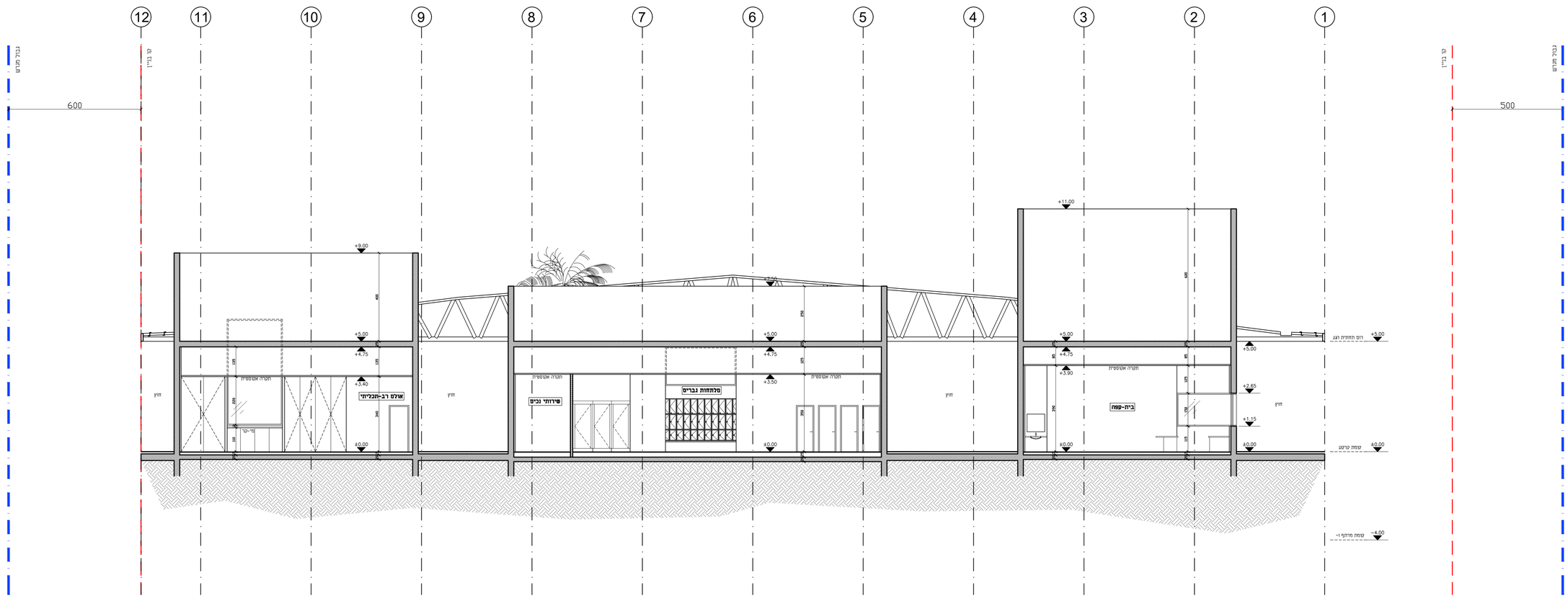

חתך 9-9

הערות

המבצע אחראי בבדיקת התכניותולהתאמתן במקום
על המבצע לבקר את כל המידות ולעבוד לפי תכנית זו
ביחד עם כל תוכניות היועצים הרלבנטיים

בכל מקרה של אי התאמה או טעות עליו להודיע למתכנן.

אין לקבוע מידות ע"י מדידה בשרטוט.

אין לעשות כל שמוש בתכנית זו או ברעיונות הגלומים בה
ללא אישור בכתב מהמתכנן.

רשימת תגמירים:

רצפה	
101	ריצוף גרניט פורצלן 30/30, "שוב-בודי" מנוסר, אנטי-סליפ לרבות פחתי ביקורת ע"פ פרט.
102	ריצוף גרניט פורצלן 80/80 מנוסר, "שב-בודי", נמר מט או לפחות
103	מתבור מסדרת "קוריאמיקה" / "קליפסון" או שווה"ע
104	דק מ"ק, רחוב 9 מ"מ מחוזק נגד החלקה. כולל פחתי ביקורת ע"פ תכנית ופרט קצה (מאמ) כדוגמאת הדק מצד מודשה לעץ מ"ק ע"פ FSC
105	ריצוף גרניט פורצלן 80/80 מנוסר, "שב-בודי", נמר מט או לפחות
106	בטון מוחלק
107	ריצוף גרניט פורצלן 30/30, "שוב-בודי" מנוסר, אנטי-סליפ
108	ריצוף גרניט פורצלן 33/33, אנטי-סליפ ע"פ דרישה
109	ריצוף פסיפס קרמי 2/2, מקום החלקה C, מיקום בגוונים לבחירת האדריכל. כולל כל המיסומים הנדרשים ע"פ תכנית ופריסת ברכות.
110	פרקט במבוק מדגם Bamboo Supreme של "קנה-קנו" או שווה"ע
111	חיפוי אבן 3 מ"מ
112	ריצוף אבן מדגם Parkways LONDON של חברת 'Studioberton' או שווה"ע או טרכי. רוכל לפי מפרט פיתוח ובתאום יועץ פיתוח.
קירות	
201	מ"מ חשמלית דוגמאת מ"מ וולך
202	גבס + שפכטל גבס + טופרקריל
203	מ"מ + שפכטל גבס + טופרקריל
204	ריצוף פסיפס קרמי 2/2, מיקום בגוונים לבחירת האדריכל. כולל כל המיסומים הנדרשים ע"פ תכנית ופריסת ברכות.
205	חיפוי קרמיקה 20/20
206	חיפוי קרמיקה 30/10
207	חיפוי גרניט פורצלן ע"פ פריסה
208	מ"מ בגר ע"פ תקן
תקרה	
301	תקרה ליארית דגם 550-7 של "אורות". עץ ארון קרוליה (ללא עוניים) באמפנעה שטוח, גוון לבחירת האדריכל. רוח ושאר" ומעידות בתקן 755 לדוגמת LV.33
302	תקרת גבס חלקה
303	תקרת קוח גבס רציף עם זירוח מלא, סוג הזירוח לבחירת האדריכל דוגמאת "יורדה "בוא-יצא"
304	תקרת מדף גבס רציף עם זירוח בתחבצים, סוג הזירוח לבחירת האדריכל דוגמאת "יורדה "בוא-יצא"
305	תקרת גבס פריטה, חוצ' שטעות, אטומן פתוח E 60/60, כולל L/Z בהיקף דוגמאת "יורדה "בוא-יצא"
306	תקרת מגשר פח אלומיניום מחוזרים חור מיקרו (45 מ"מ), רוחב 50 צבוע בתור בגוון לבחירת האדריכל. כולל L/Z בהיקף
307	תקרת מגשר פח אלומיניום, רוחב 50, צבוע בתור בגוון לבחירת האדריכל צבוע בתור בגוון לבחירת האדריכל. כולל L/Z בהיקף
308	מ"מ + שפכטל גבס + טופרקריל
309	תקרת מ"מ אקוסטי Baswa דוגמאת "יורדה "בוא-יצא" או שווה"ע כולל פתחי שרות לפי דרישה, גוון לבחירת האדריכל.

מקרא:

	קיר בטון		פרים נגרות
	קיר בלוקים		פרים מסגרות
	לוח/קיר גבס		פרים שרותים
	צמ"ג 6"		פרים אלומיניום

שינויים עיקריים במהדורה זו:

Evleyn Lipper Swimming & Training Facility

מרכז אולין ליפר לשחייה

מס"ד:	9	מס. גיליון:	S02
תוכן גיליון:	**חתכים 10-10, 11-11**		
תאריך:	09/03/2020		
מהדורה:	01		
קנ"מ:	1:50		
צפון:			
	לעיון		
	למכרז		
	לביצוע		

החברה לפיתוח ובניין הערבה

ניהול ופיקוח: **רמון מהנדסים**

ZTLV
זית-לב אדריכלים

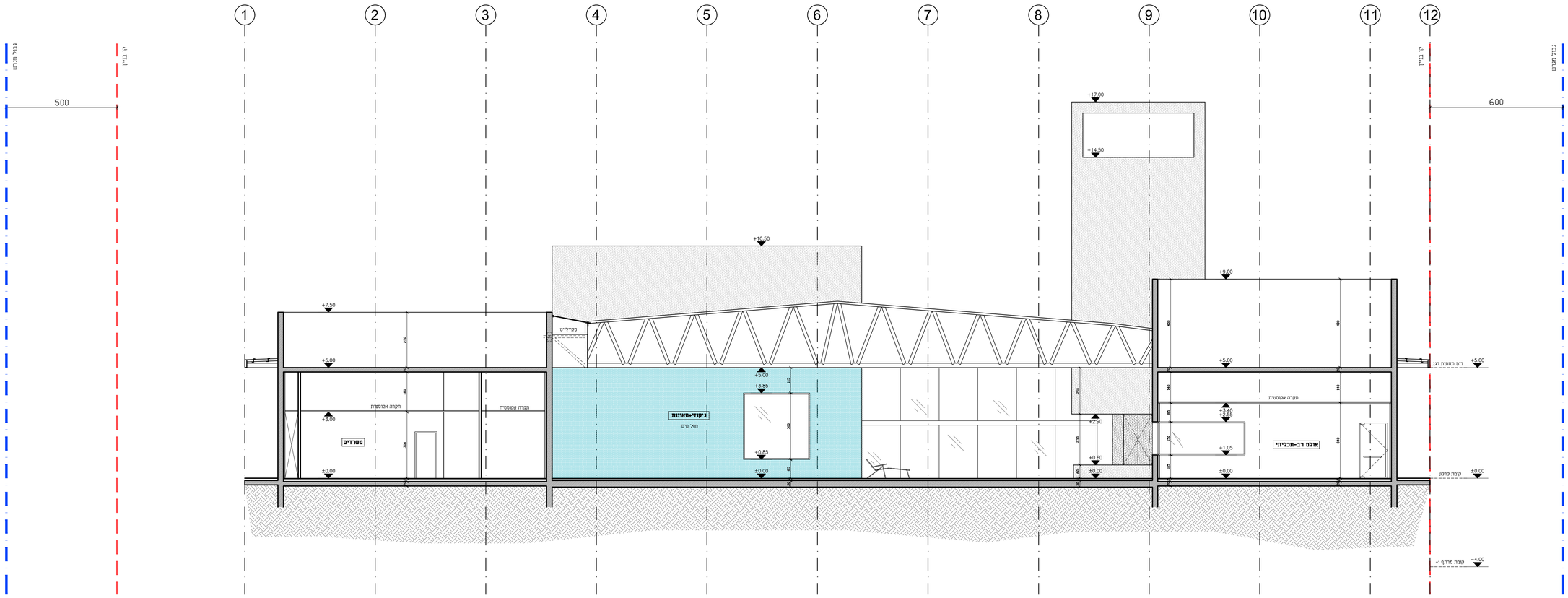

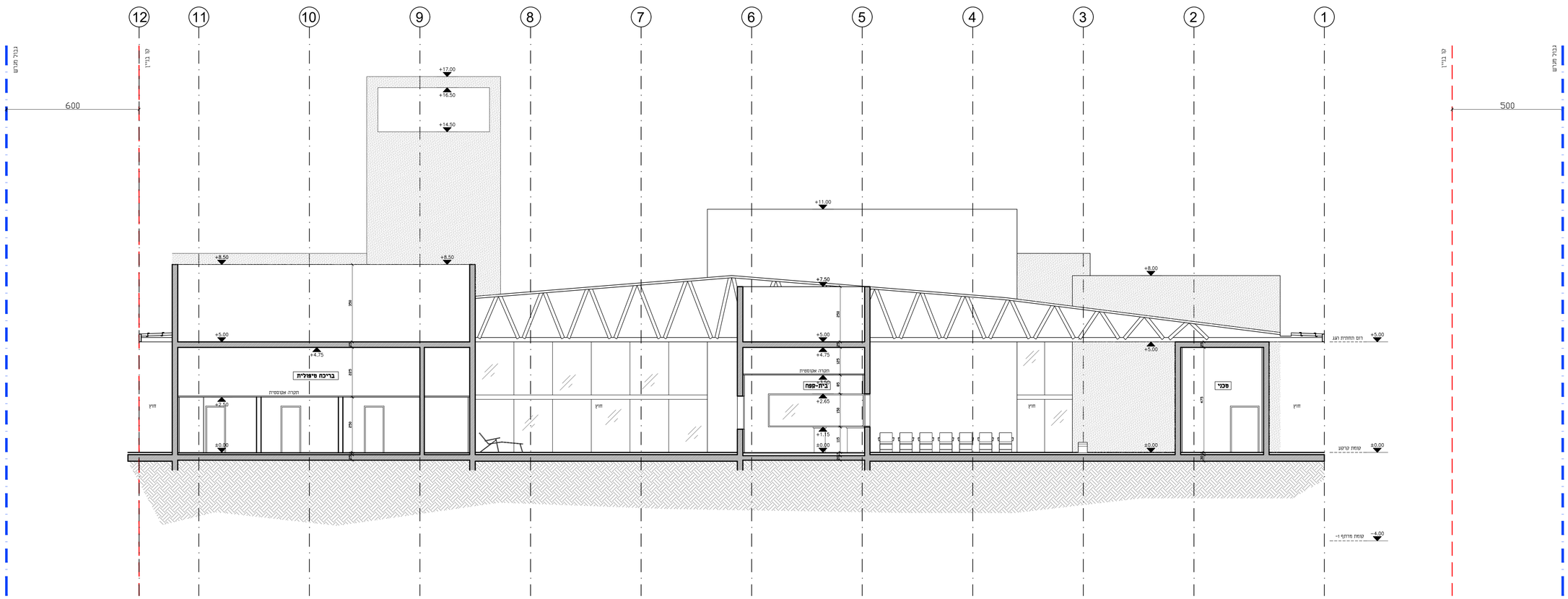

חתך 11-11

הערות

המבנה אחראי לבדיקת התכניות להתאמתן במקום
על המבנה לבקר את כל המידות ולעבוד לפי תכנית זו
ביחד עם כל תוכניות היועצים הרלבנטיים
בכל מקרה שלא ראוי התאמה או טעות עליו לודיע למתכנן.
אין לקנות מידות ע"י מדידה בשרטוט.
אין לעשות כל שמוש בתכנית זו אם בריעיונות הגלומים בה
ללא אישור בכתב מהמתכנן.

רשימת תגמירים:

רצפה	
101	ריצוף גרנים פורצלן 50/50, שלל-בודד מונסר, אפר-סליפ לרבות מחיר בישורת ע"פ פרט
102	ריצוף גרנים פורצלן 80/80 מונסר, שלל-בודד, נמר מט או לטוש
103	מסבר מסדרת 'עיראמיגו' / 'קליטסון' או שווה
104	דק עץ, רוחב 9 מיס מחורץ גב החוקה. כולל מחיר ביצוע ע"פ תכנית ופרט עבה (שמש) כתומאה רוק. מצר מחוה.לעץ עיס עיס FSC
105	ריצוף גרנים פורצלן 80/80 מונסר, שלל-בודד, נמר מט או לטוש
106	בטון מוחטב
107	ריצוף גרנים פורצלן 50/50, שלל-בודד מונסר, אפר-סליפ
108	ריצוף גרנים פורצלן 33/33, אפר-סליפ ע"פ דרישה
109	ריצוף פסיפס קרמי 2/2, מקום החוקה C, מיקום בגוונים בבחירת האדריכל. כולל כל המחומים והדרשים ע"פ תכנית ופירוט בר"כמ.
110	פרקט בחבוק מדגם Bamboo Supreme של 'קנה-קנו' או שווה
111	חיפוי אבן 3 סמ
112	ריצוף אבן מדגם LONDON של Porkeys 'Studiobeton' או שווה או מדרגי. הכל לפי מפרט מיוחד ובהאשם יועץ מיוחד.
קירות	
201	סיוד ושפצון דומאשת סיוד וזכן
202	גבס + שפכטל גבס + טופסקריל
203	סיוד + שפכטל גבס + טופסקריל
204	ריצוף פסיפס קרמי 2/2, מיקום בגוונים בבחירת האדריכל. כולל כל המחומים והדרשים ע"פ תכנית ופירוט בר"כמ.
205	חיפוי קרמיקה 20/20
206	חיפוי קרמיקה 30/30
207	חיפוי גרנים פורצלן ע"פ פרטה
208	סיוד בגד ע"פ תקן
תקרה	
301	תקרה מיוראית דגם 350-7 של 'אתיה'. עץ אדון קרמיקה (כלא עדיים) באלומעבדה אטמה. נתון בבחירת האדריכ.זה תקן שואל תעודות בתקן 755 לדוגם IV.3.3
302	תקרת גבס חיצון
303	תקרת מדף גבס רציף עם חיבור מלא, מת. הדיחור בבחירת האדריכל
304	תקרת מדף גבס רציף עם חיבור נתבבים, מת. הדיחור בבחירת האדריכל דומאשת 'יהדות'-בגא-יגאי
305	תקרת גבס מלינה, חיבר שקטנה, אטומן פשוט 60/60 E. כולל L/z בהיקף דומאשת 'יהדות'-בגא-יגאי
306	תקרת מגב מן אלמנטים מחורים זוד מיקנו (45 מיס), רוחב 30 צבוע בחומר בגוון בבחירת האדריכל. כולל L/z בהיקף
307	תקרת מגב מן אלמנטים, רוחב 30, צבוע בחומר בגוון בבחירת האדריכל צבוע בחומר בגוון בבחירת האדריכל. כולל L/z בהיקף
308	סיוד + שפכטל גבס + טופסקריל
309	תקרת סיוד אנטפר Baswa דומאשת 'יהדות'-בגא-יגאי' או שווה כולל מחומי שירות לפי דרישה. נתון בבחירת האדריכ.ל.

מקרא:

	קיר בטון		פרים וגרות
	קיר בלוקים		פרים מסגרות
	מחומיר גבס		פרים שרוחים
	צמ"ג 6"		פרים אלמנטים

שינויים עיקריים במהדורה זו:

Evleyn Lipper Swimming & Training Facility

מרכז אוולין ליפר לשחייה

מס': 10	מס. גיליון: S03
תוכן גיליון: **חתכים 4-4, 6-6**	
תאריך: 09/03/2020	
מהדורה: 01	
קנ"מ: 1:50	
צפון	
לעיון	
למכרז	
לביצוע	

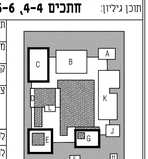

החברה לפיתוח ובניין הערבה
מחוז ת.ז.ע.ב: 046800500 ,050-3900047 ,077-6556429 ,arava.co@gmail.com

ניהול ופיקוח: **רמון מהנדסים**
ramon@studio-ztlv.il.com ,09-9595500 ,09-9595505 ,מגדל יגאל אלון 65 תל אביב

ZTLV
זיוף-לב אדריכלים
הלל יפה 1, תל אביב-יפו, 6423904 | 03-5104550 | studio@ztlv.co.il

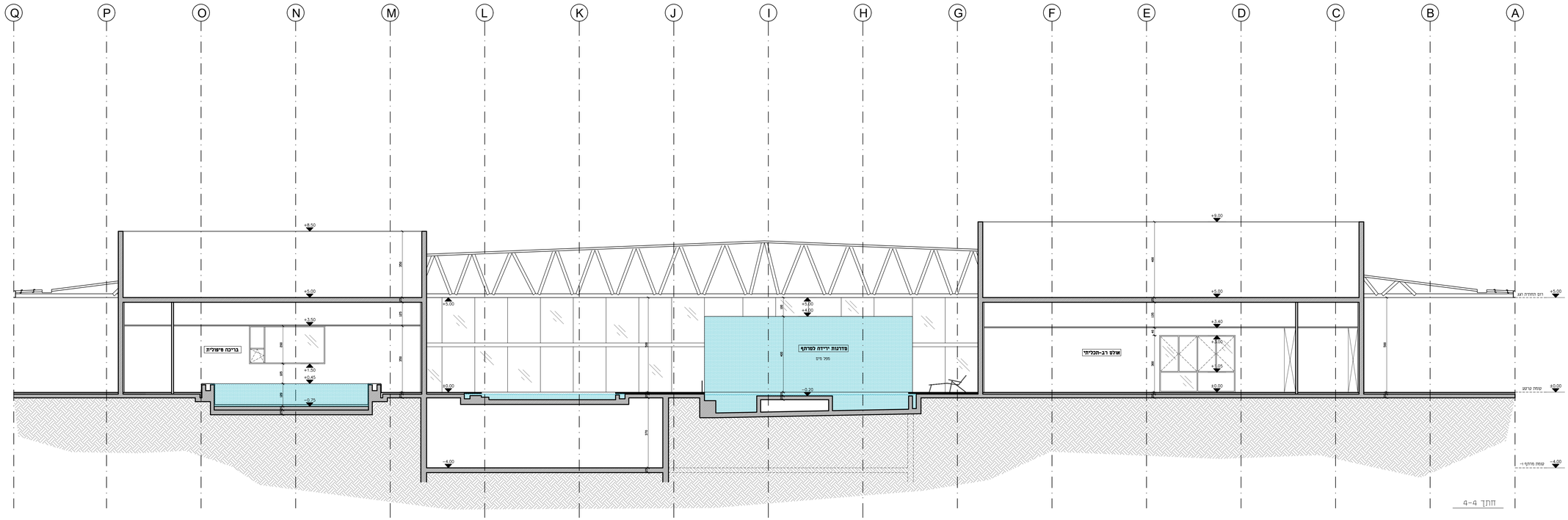

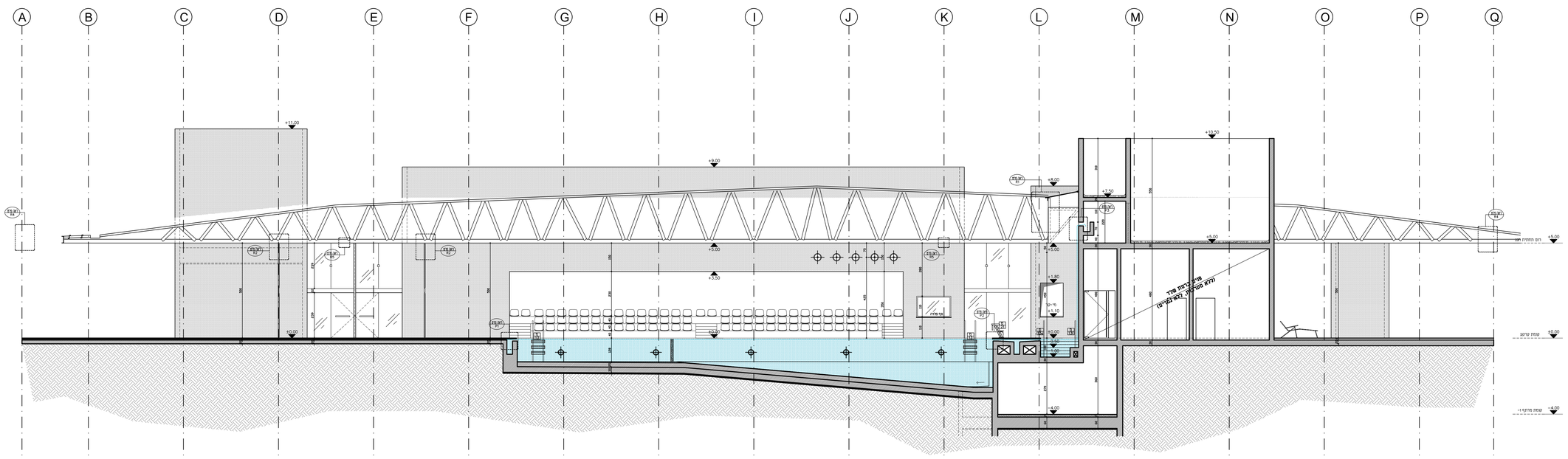

הערות

המבצע אחראי לבדיקת התכניותולהתאמתן במקום
על המבצע לבקר את כל המידות ולעבוד לפי תכנית זו
ביחד עם כל תוכניות היועצים והעדפסים

בכל מקרה שר אי התאמה, או טעות עליו להודיע למתכנן.

אין לקנות מידות עפי מדידה בשרטוט.

אין לעשות כל שמוש בתכנית זו אי ברעיונות הגלומים בה
ללא אישור בכתב מהמתכנן.

רשימת תגמירים:

רצפה	
101	ריצוף גרניט פורצלן 50/50, שלל-בודד מונסר, אפר-סליפ לרבות מחסי בישמרת עיפ פרט
102	ריצוף גרניט פורצלן 80/80 מונסר, שלל-בודד, נמר מס אי לעמוד
103	מסבר מסדרת 'ביראמיקה' / 'קליפסון' אי שווים
104	דק מים, רחוב 9 מיס מחוברים גב המחבה. כולל מחסי בישמרת עיפ תכנית ומיפס עבה (מאמה) כתומאה הרם מעבר מחוטה. לעיפ מיס עיפ FSC
105	ריצוף גרניט פורצלן 80/80 מונסר, שלל-בודד, נמר מס אי לעמוד
106	בטון מוחטם
107	ריצוף גרניט פורצלן 50/50, שלל-בודד מונסר, אפר-סליפ
108	ריצוף גרניט פורצלן 33/33, אפר-סליפ עיפ דרישה
109	ריצוף פסיפס קרמי 2/2, מקום החלקה C, מיקם בגוונים לבחירת האדריכל. כולל כל המשמים והדרשים עיפ תכנית ומיפס בריכת.
110	מרפס בחבוק מדגם Bamboo Supreme של חברת 'Parkesys' אי שווים
111	חיפי אבן 3 סיס
112	ריצוף אבן מדגם 'LONDON' של חברת 'Studiobeton' אי שווים אי כדורי. הכל לפי מפרט פיתוח ובהתאם יועץ פיתוח.
קירות	
201	סיד ושפמין דגמאות סיד ולבן
202	גבס + שפכטל גבס + טופרקריל
203	סיד + שפכטל גבס + טופרקריל
204	ריצוף פסיפס קרמי 2/2, מיקם בגוונים לבחירת האדריכל. כולל כל המשמים והדרשים עיפ תכנית ומיפס בריכת.
205	חיפי קרמיקה 20/20
206	חיפי קרמיקה 30/30
207	חיפי גרניט פורצלן עיפ פרטה
208	סיד בגוו עיפ תקן
תקרה	
301	תקרה מיראיית דגם 330-7 של 'אתיה'. עיף אדון קרלייה (כלפי עליים) מאסמעצרי אטמה. נתון בגבריות האדריכל. זה תקן ישראל תעודות בתקן 755 לדמם 3.3 IV
302	תקרת גבס תיקון
303	תקרת מזח גבס רציף עם חיבור מלא, מה. המיחור בגבריות האדריכל דגמאת 'יהודה יבוא-יצוא'
304	תקרת מזח גבס רציף עם חיבור בתבצים, מה. המיחור בגבריות האדריכל דגמאת 'יהודה יבוא-יצוא'
305	תקרת גבס מרוגה, חיר שקטוע, אטומן פשוט 60/60 E. כולל L/2 בהיקף דגמאת 'יהודה יבוא-יצוא'
306	תקרת מאגר מים אוטוקלים מחודרים חור מיקנו (5 מיס, רחוב 30 עבגוע בחוור בגוון בגבריות האדריכל. כולל L/2 בהיקף
307	תקרת מאגר מים אוטוקלים, רחוב 30, עבגוע בחוור בגוון בגבריות האדריכל עבגוע בחוור בגוון בגבריות האדריכל. כולל L/2 בהיקף
308	סיד + שפכטל גבס + טופרקריל
309	תקרת סיד אנטפר Basso דגמאת 'יהודה יבוא-יצוא' אי שווים כולל מחסי שרות לפי דרישה. נתון בגבריות האדריכל.

מקרא:

	קיר בטון		פרים וגרות
	קיר בלוקים		פרים מסגרות
	מחיצה גבס		פרטי שרותים
	צמ"ל 6"		פרים אלומיניום

שינויים עיקריים במהדורה זו:

Evleyn Lipper Swimming & Training Facility

מרכז אוולין ליפר לשחייה

מס':	11	מס. גיליון:	S04
תוכן גיליון:	**חתכים 7-7**		
תאריך	09/03/2020		
מהדורה:	01		
קנ"מ:	1:50		
צפון:			
לעיון			
למכרז			
לביצוע			

החברה לפיתוח ובניין הערבה

מחלקת הנדסה

מחלקת תכנון א. בית-אבא מגדל 1 ת.ד. 84800 באר שבע, 08-6280500 פקס. 08-6280500 טל.

ניהול ופיקוח: רמון מהנדסים

רח' הנשיא 7 ת.ד. 17 ערד, 8911001 טל. 08-9958600 פקס. 08-9958600 ramon1@bezeq.net

ZTLV

זיוף-לב אדריכלים

מגדל הבנקים, רח' הנשיא 7, ת.ד. 17, ערד, 8911001 | טל. 08-9958600 | פקס. 08-9958600 | zivoflev@zivoflev.co.il

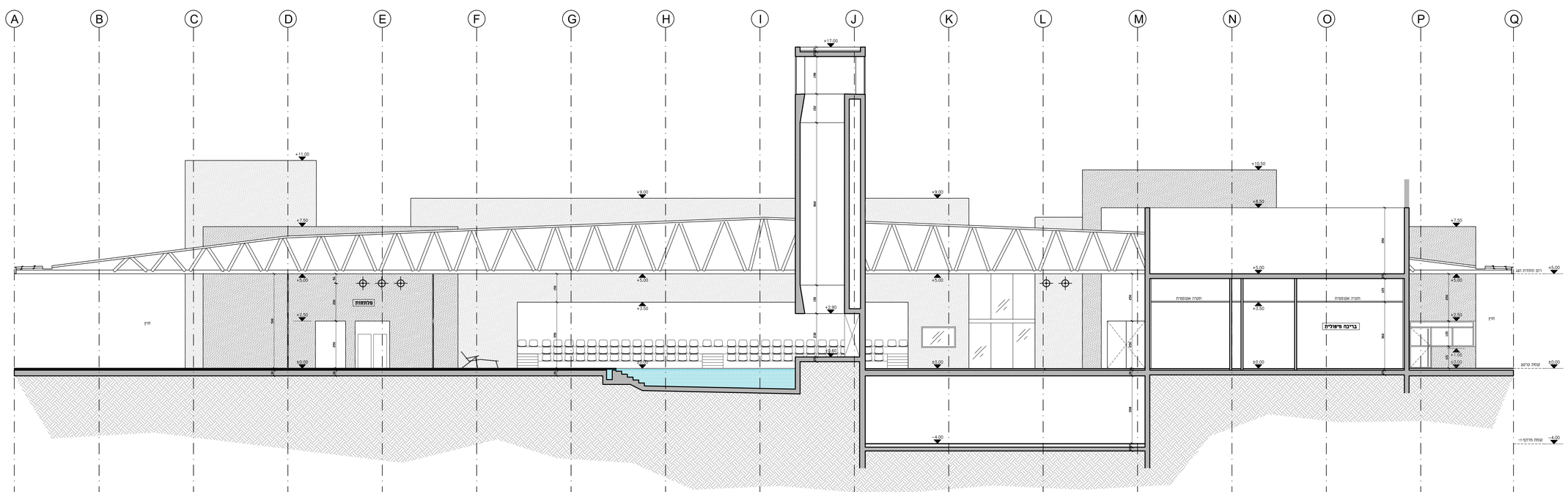

חתך 7-7

הערות

המבצע אחראי לבדיקת התכניותולהתאמתן במקום על המבצע לבקר את כל המידות ולעבוד לפי תכנית זו ביחד עם כל תוכניות היועצים ההנדסיים

בכל מקרה של אי התאמה או טעות עליו להודיע למתכנן.

אין לקבוע מידות ע"י מדידה בשרטוט.

אין לעשות כל שמוש בתכנית זו או ברעיונות הגלומים בה ללא אישור בכתב מהמתכנן.

רשימת תגמירים:

רצפה	
101	ריצוף גרניט פורצלן 30/30, 'פול-בודי' מנוסר, אנטי-סליפ לרבות פתחי ביקורת ע"פ פרט.
102	ריצוף גרניט פורצלן 80/80 מנוסר, 'פול-בודי', גמר מט או לפטו
103	טמבור מסדרת 'קיריאטינה' / 'קלייסטון' או שו"ע
104	דק טיק, רוחב 9 ס"מ מחורץ נגד החלקה. כולל פתחי ביקורת ע"פ תכנית ופרט קצה (קאנט) כדוגמאת הדק. מקור מורשה לעץ טיק ע"פ FSC
105	ריצוף גרניט פורצלן 80/80 מנוסר, 'פול-בודי', גמר מט או לפטו
106	בטון מוחלק
107	ריצוף גרניט פורצלן 30/30, 'פול-בודי' מנוסר, אנטי-סליפ
108	ריצוף גרניט פורצלן 33/33, אנטי-סליפ ע"פ דרישה
109	ריצוף פסיפס קרמי 2/2, מקדם החלקה C, מיקס בגוונים לבחירת האדריכל. כולל כל הסימונים הנדרשים ע"פ תכנית ופריסת בריכות.
110	פרקט במבוק מדגם Bamboo Supreme של 'קנה-קש' או שו"ע
111	חיפוי אבן 3 ס"מ
112	ריצוף אבן מדגם 'LONDON' Parkways של חברת 'Studiobeton' או שו"ע או כורכרי. הכל לפי מפרט פיתוח ובתיאום יועץ פיתוח.
קירות	
201	טיח ושפוץ דוגמאת טיח וולך
202	גבס + שפכטל גבס + סופרקריל
203	טיח + שפכטל גבס + סופרקריל
204	ריצוף פסיפס קרמי 2/2, מיקס בגוונים לבחירת האדריכל. כולל כל הסימונים הנדרשים ע"פ תכנית ופריסת בריכות.
205	חיפוי קרמיקה 20/20
206	חיפוי קרמיקה 30/10
207	חיפוי גרניט פורצלן ע"פ פריסה
208	טיח בגר ע"פ תקן
תקרה	
301	תקרה לניארית דגם 330-7 של 'אורנית'. עץ אורן קרוליינה (ללא עיניים) באימפרגנציה שקופה, גוון לבחירת האדריכל. תו תקן ישראלי ועמידות בתקן 755 לרמת IV.3.3
302	תקרת גבס חלק
303	תקרת לוח גבס רציף עם זירור מלא, סוג הזירור לבחירת האדריכל דוגמאת "הודה יבוא-יצוא'
304	תקרת לוח גבס רציף עם זירור במקבצים, סוג הזירור לבחירת האדריכל דוגמאת "הודה יבוא-יצוא'
305	תקרת גבס פריקה, חצי שקועה, אקופון פוקוס 60/60 E, כולל L/Z בהיקף דוגמאת "הודה יבוא-יצוא'
306	תקרת מגשי פח אלומיניום מחוררים חור מיקרו (1.5 מ"מ), רוחב 30 צבוע בתנור בגוון לבחירת האדריכל. כולל L/Z בהיקף
307	תקרת מגשי פח אלומיניום, רוחב 30, צבוע בתנור בגוון לבחירת האדריכל צבוע בתנור בגוון לבחירת האדריכל. כולל L/Z בהיקף
308	טיח + שפכטל גבס + סופרקריל
309	תקרת טיח אקוסטי Baswa דוגמאת "הודה יבוא-יצוא' או שו"ע כולל פתחי שירות לפי דרישה. גוון לבחירת האדריכל.

מקרא:

	קיר בטון		פריט נגרות
	קיר בלוקים		פריט מסגרות
	לוח/קיר גבס		פריטי שירותים
	צמ"ג 6"		פריט אלומיניום

שינויים עיקריים במהדורה זו:

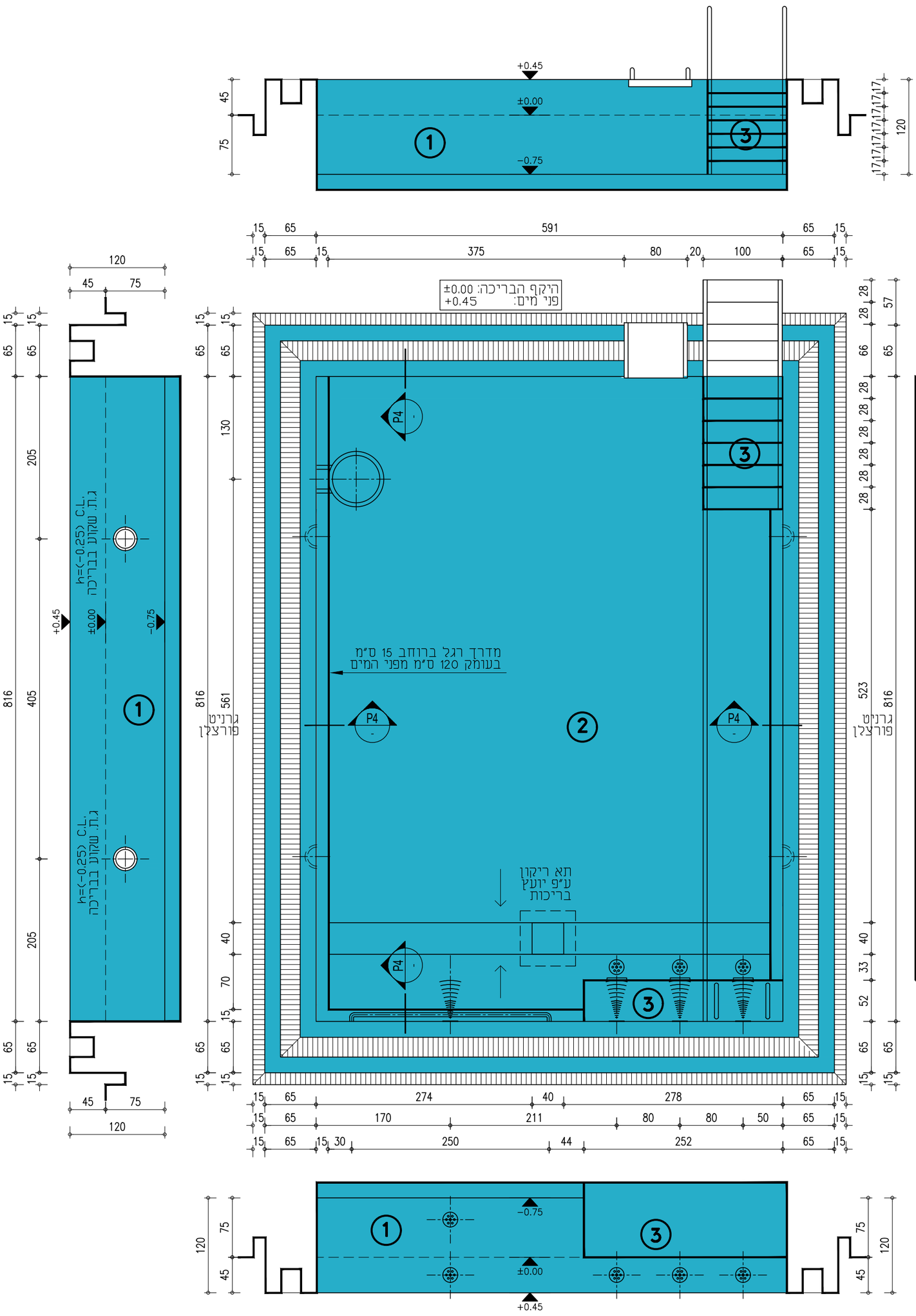

בריכה טיפולית

① חיפוי קירות בריכה:
חיפוי פסיפס 2.5/2.5 של חברת ONIX
דגם Nieve Verde 25357
(גמר 204/109)

② חיפוי רצפת בריכה:
חיפוי פסיפס 2.5/2.5 של חברת ONIX
דגם Nieve Verde 25357
(גמר 204/109)

③ מדרגות וספסל בנוי:
חיפוי פסיפס 2.5/2.5 של חברת ONIX
דגם Nieve Verde 25357
(גמר 204/109)
Anti-Slip
כולל פס ניגודי לפי פרט P12

בכל מעבר בין משטח אופקי לאנכי יש לבצע פס ניגודי מפסיפס שחור ע"פ פרט P12

בריכה טיפולית

גאומטריה, תגמירים, תאורה, אביזרים

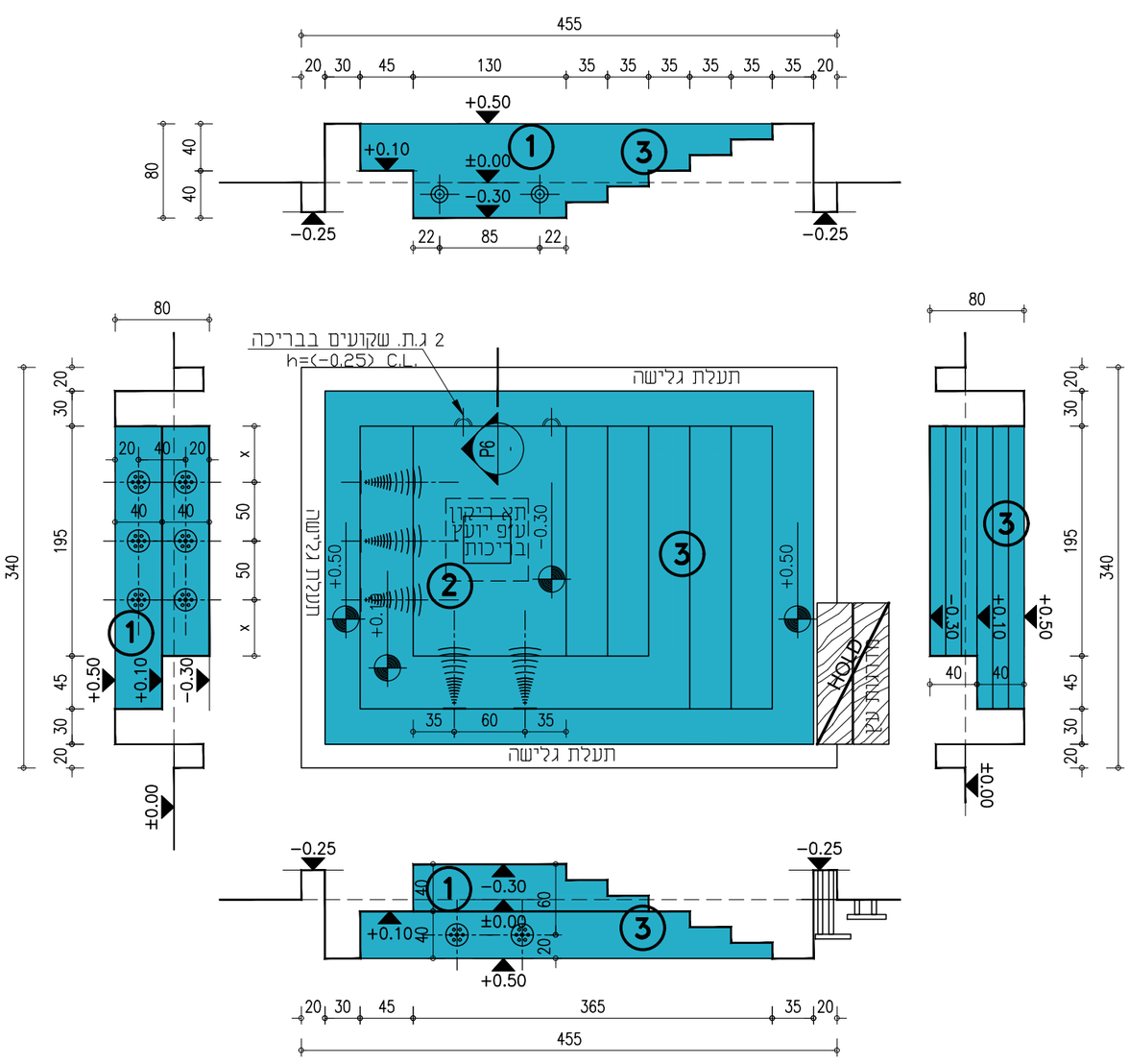

גיקוזי

① חיפוי קירות בריכה:
חיפוי פסיפס 2.5/2.5 של חברת ONIX
דגם Nieve Verde 25357
(גמר 204/109)

② חיפוי רצפת בריכה:
חיפוי פסיפס 2.5/2.5 של חברת ONIX
דגם Nieve Verde 25357
(גמר 204/109)

③ מדרגות וספסל בנוי:
חיפוי פסיפס 2.5/2.5 של חברת ONIX
דגם Nieve Verde 25357
(גמר 204/109)
Anti-Slip
כולל פס ניגודי לפי פרט P12

בכל מעבר בין משטח אופקי לאנכי יש לבצע פס ניגודי מפסיפס שחור ע"פ פרט P12

גיקוזי

גאומטריה, תגמירים, תאורה, אביזרים

Evleyn Lipper Swimming & Training Facility

מרכז אוולין ליפר לשחייה

מס"ד:	12	מס. גיליון: D01

תוכן גיליון: **פריסה בריכה טיפולית וגיקוזי**

תאריך:	09/03/2020
מהדורה:	01
קנ"מ:	1:50
צפון:	
	לעיון
	למכרז
	לביצוע

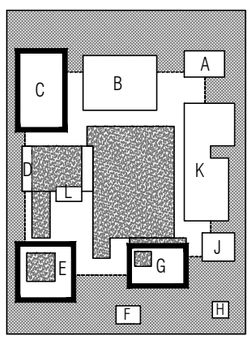

החברה לפיתוח ובניין הערבה
מפרץ, ד.נ. ערבה 8682500 . טל. 052-3666067 . פקס 077-5558439 . arava.con@gmail.com

ניהול ופיקוח: **רמון מהנדסים**
יהודה הנחתום 4, באר-שבע 84311 . טל. 08-6251000 . פקס. 08-6285306 . ramon1@isdn.net.il

ZTLV
זית-לב אדריכלים
רח' דיצה 1, ת"א-יפו | טל. 074-7014693 | פקס. 074-7014907 | studio@ztlv.co.il

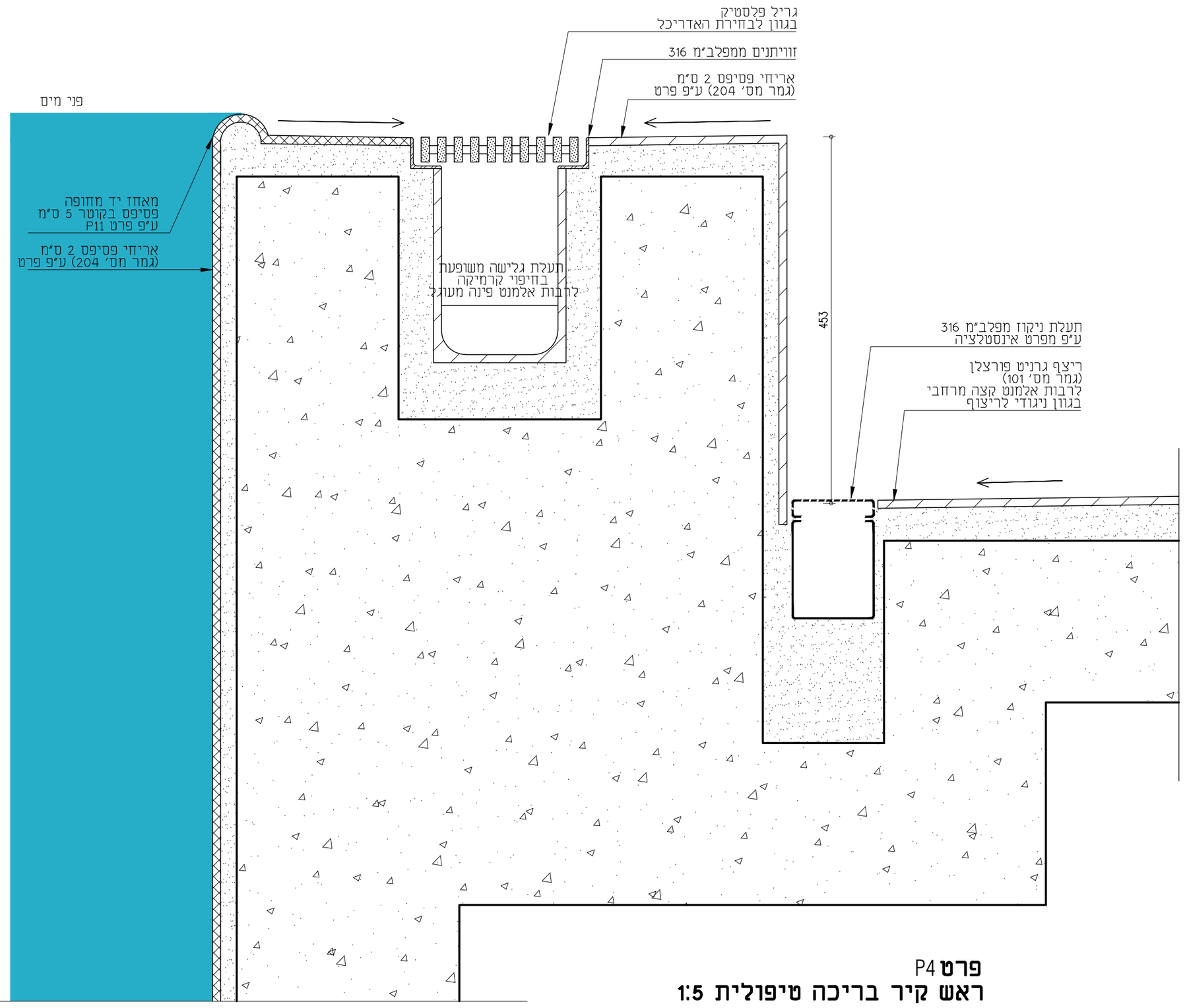

פרט P4
ראש קיר בריכה טיפולית 1:5

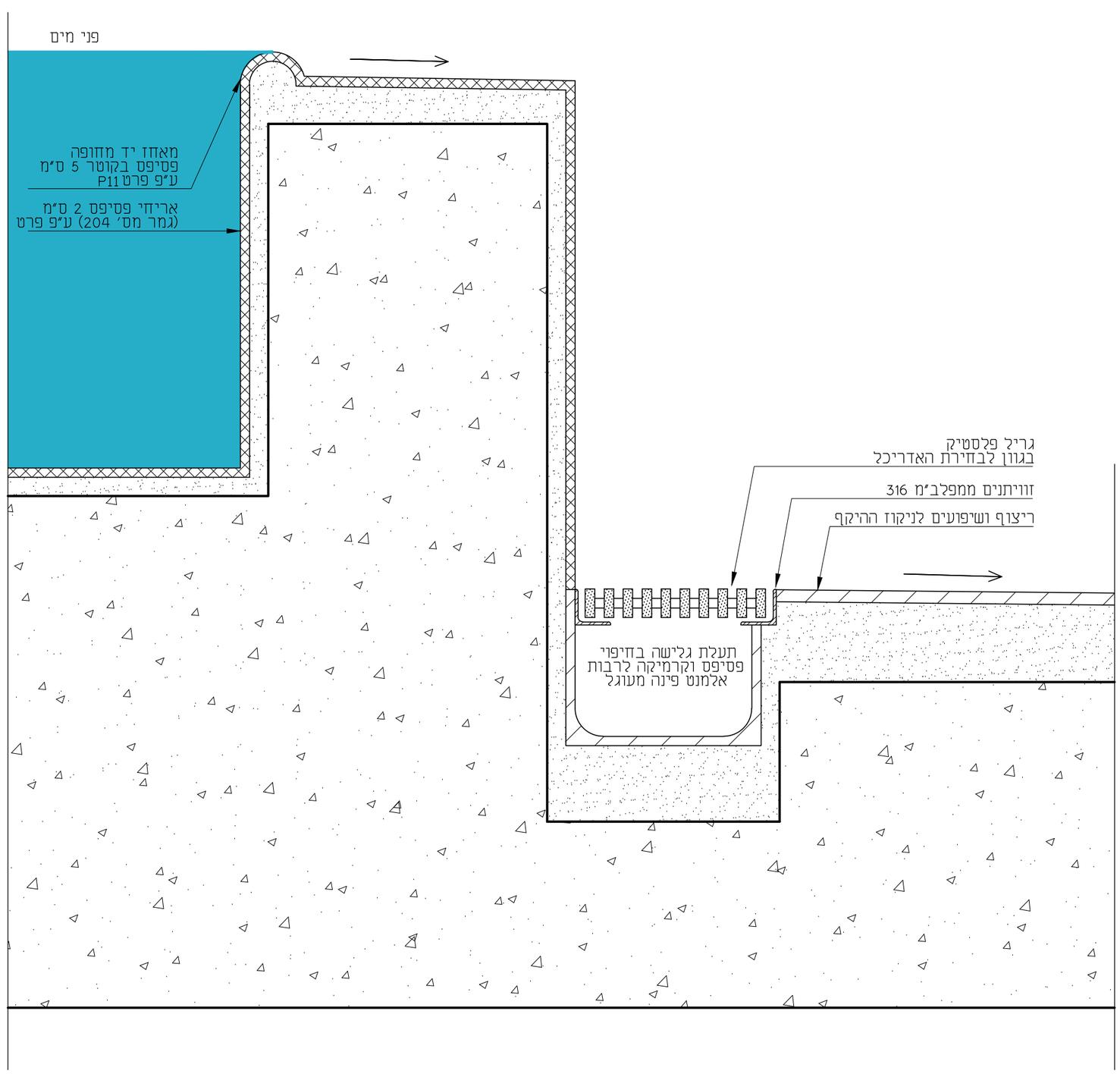

פרט P6
ראש קיר גיקוזי 1:5

הערות

המבצע אחראי לבדיקת התכניותולהתאמתן במקום על המבצע לבקר את כל המידות ולעבוד לפי תכנית זו ביחד עם כל תוכניות היועצים ההנדסיים

בכל מקרה של אי התאמה או טעות עליו להודיע למתכנן.

אין לקבוע מידות ע"י מדידה בשרטוט.

אין לעשות כל שמוש בתכנית זו או ברעיונות הגלומים בה ללא אישור בכתב מהמתכנן.

רשימת תגמירים:

רצפה	
101	ריצוף גרניט פורצלן 30/30, 'פול-בודי' מנוסר, אנטי-סליפ לרבות פתחי ביקורת ע"פ פרט.
102	ריצוף גרניט פורצלן 80/80 מנוסר, 'פול-בודי', גמר מט או לפטו
103	טמבור מסדרת 'קיריאטינה' / 'קלייסטון' או שו"ע
104	דק טיק, רוחב 9 ס"מ מחורץ נגד החלקה. כולל פתחי ביקורת ע"פ תכנית ופרט קצה (קאנט) כדוגמאת הדק. מקור מורשה לעץ טיק ע"פ FSC
105	ריצוף גרניט פורצלן 80/80 מנוסר, 'פול-בודי', גמר מט או לפטו
106	בטון מוחלק
107	ריצוף גרניט פורצלן 30/30, 'פול-בודי' מנוסר, אנטי-סליפ
108	ריצוף גרניט פורצלן 33/33, אנטי-סליפ ע"פ דרישה
109	ריצוף פסיפס קרמי 2/2, מקדם החלקה C, מיקס בגוונים לבחירת האדריכל. כולל כל הסימונים הנדרשים ע"פ תכנית ופריסת בריכות.
110	פרקט במבוק מדגם Bamboo Supreme של 'קנה-קש' או שו"ע
111	חיפוי אבן 3 ס"מ
112	ריצוף אבן מדגם 'LONDON' Parkways של חברת 'Studiobeton' או שו"ע או כורכרי. הכל לפי מפרט פיתוח ובתיאום יועץ פיתוח.
קירות	
201	טיח ושפוץ דוגמאת טיח וולך
202	גבס + שפכטל גבס + סופרקריל
203	טיח + שפכטל גבס + סופרקריל
204	ריצוף פסיפס קרמי 2/2, מיקס בגוונים לבחירת האדריכל. כולל כל הסימונים הנדרשים ע"פ תכנית ופריסת בריכות.
205	חיפוי קרמיקה 20/20
206	חיפוי קרמיקה 30/10
207	חיפוי גרניט פורצלן ע"פ פריסה
208	טיח בגר ע"פ תקן
תקרה	
301	תקרה לניארית דגם 330-7 של 'אורנית'. עץ אורן קרוליינה (ללא עיניים) באימפרגנציה שקופה, גוון לבחירת האדריכל. תו תקן ישראלי ועמידות בתקן 755 לרמת IV.3.3
302	תקרת גבס חלק
303	תקרת לוח גבס רציף עם חירור מלא, סוג הזירור לבחירת האדריכל דוגמאת "הודה יבוא-יצוא'
304	תקרת לוח גבס רציף עם חירור במקבצים, סוג הזירור לבחירת האדריכל דוגמאת "הודה יבוא-יצוא'
305	תקרת גבס פריקה, חצי שקועה, אקופון פוקוס 60/60 E, כולל L/Z בהיקף דוגמאת "הודה יבוא-יצוא'
306	תקרת מגשי פח אלומיניום מחוררים חור מיקרו (1.5 מ"מ), רוחב 30 צבוע בתנור בגוון לבחירת האדריכל. כולל L/Z בהיקף
307	תקרת מגשי פח אלומיניום, רוחב 30, צבוע בתנור בגוון לבחירת האדריכל צבוע בתנור בגוון לבחירת האדריכל. כולל L/Z בהיקף
308	טיח + שפכטל גבס + סופרקריל
309	תקרת טיח אקוסטי Baswa דוגמאת "הודה יבוא-יצוא' או שו"ע כולל פתחי שירות לפי דרישה. גוון לבחירת האדריכל.

מקרא:

	קיר בטון		פריט נגרות
	קיר בלוקים		פריט מסגרות
	לוח/קיר גבס		פריטי שירותים
	צמ"ג 6"		פריט אלומיניום

שינויים עיקריים במהדורה זו:

Evleyn Lipper Swimming & Training Facility

מרכז אוולין ליפר לשחייה

מס"ד: 13 | מס. גיליון: D02

תוכן גיליון: **פרטים בריכה וגיקוזי**

תאריך: 09/03/2020

מהדורה: 01

קנ"מ: 1:5

צפון:

לעיון

למכרז

לביצוע

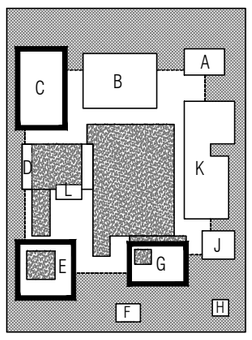

החברה לפיתוח ובניין הערבה

ערבה

מפיר, ד.נ. ערבה 8682500 . טל. 052-3666067 . פקס. 077-5558439 . arava.con@gmail.com

ניהול ופיקוח: **רמון מהנדסים**

יהודה העוזתום 4, באר-שבע 84311 . טל. 08-6251000 . פקס. 08-6285306 . ramon1@isdn.net.il

ZTLV
זית-לב אדריכלים
רח' דיצה 1, ת"א-יפו | טל. 074-7014693 | פקס. 074-7014907 | studio@ztlv.co.il