הערות

המבנה אחראי לבדיקת התכניות להתאמתן במקום
על המבנה לבקר את כל המידות ולעבוד לפי תכנית זו
ביחד עם כל תוכניות היועצים הרלבנטיים
בכל מקרה שלא ראוי התאמה או טעות עליו לודיע למתכנן.
אין לקנות מידות ע"י מדידה בשרטוט.
אין לעשות כל שמוש בתכנית זו אם בריעיונות הגלומים בה
ללא אישור בכתב מהמתכנן.

רשימת תגמירים:

רצפה	
101	ריצוף גרנים פורצלן 50/50, שלל-בודד מונסר, אפר-סליפ לרבות מחיר בישורת ע"פ פרט
102	ריצוף גרנים פורצלן 80/80 מונסר, שלל-בודד, נמר מט או לטוש
103	מסבר מסדרת 'עיראמיגו' / 'קליטסון' או שווה
104	דק עץ, רוחב 9 מיס מחורץ גב החוקה. כולל מחיר ביצוע ע"פ תכנית ופרט עבה (שמש) כתומאה רוק. מצר מחוה.לעץ עיס עיס FSC
105	ריצוף גרנים פורצלן 80/80 מונסר, שלל-בודד, נמר מט או לטוש
106	בטון מוחטב
107	ריצוף גרנים פורצלן 50/50, שלל-בודד מונסר, אפר-סליפ
108	ריצוף גרנים פורצלן 33/33, אפר-סליפ ע"פ דרישה
109	ריצוף פסיפס קרמי 2/2, מקום החוקה C, מיקום בגוונים בבחירת האדריכל. כולל כל המחומים והדרשים ע"פ תכנית ופירוט בר"כמ.
110	פרקט בחבוק מדגם Bamboo Supreme של 'קנה-קנו' או שווה
111	חיפוי אבן 3 סמ
112	ריצוף אבן מדגם LONDON של Porkeys 'Studiobeton' או שווה או מדרגי. הכל לפי מפרט מיוחד ובהאשם יועץ מיוחד.
קירות	
201	סיוד ושפצון דומאשת סיוד וזכן
202	גבס + שפכטל גבס + טופסקריל
203	סיוד + שפכטל גבס + טופסקריל
204	ריצוף פסיפס קרמי 2/2, מיקום בגוונים בבחירת האדריכל. כולל כל המחומים והדרשים ע"פ תכנית ופירוט בר"כמ.
205	חיפוי קרמיקה 20/20
206	חיפוי קרמיקה 30/30
207	חיפוי גרנים פורצלן ע"פ פרטה
208	סיוד בגד ע"פ תקן
תקרה	
301	תקרה מיוראית דגם 350-7 של 'אתיה'. עץ אדון קרמיקה (כלא עדיים) באלומעבדה אטמה. נתון בבחירת האדריכ.זה תקן שואל תעודות בתקן 755 לדוגם IV.3.3
302	תקרת גבס חיצון
303	תקרת מדף גבס רציף עם חיבור מלא, מת. הדיחור בבחירת האדריכל
304	תקרת מדף גבס רציף עם חיבור נתבבים, מת. הדיחור בבחירת האדריכל דומאשת 'יהדות'-בגא-יגאי
305	תקרת גבס מלינה, חיבר שקטנה, אטומן פשוט 60/60 E. כולל L/z בהיקף דומאשת 'יהדות'-בגא-יגאי
306	תקרת מגב מן אלמנטים מחורים זוד מיקנו (45 מיס), רוחב 30 צבוע בחומר בגוון בבחירת האדריכל. כולל L/z בהיקף
307	תקרת מגב מן אלמנטים, רוחב 30, צבוע בחומר בגוון בבחירת האדריכל צבוע בחומר בגוון בבחירת האדריכל. כולל L/z בהיקף
308	סיוד + שפכטל גבס + טופסקריל
309	תקרת סיוד אנטפר Baswa דומאשת 'יהדות'-בגא-יגאי' או שווה כולל מחומי שירות לפי דרישה. נתון בבחירת האדריכ.ל.

מקרא:

	קיר בטון		פרים וגרות
	קיר בלוקים		פרים מסגרות
	מחומיר גבס		פרים שרוחים
	צמ"ג 6"		פרים אלמנטים

שינויים עיקריים במהדורה זו:

Evleyn Lipper Swimming & Training Facility

מרכז אוולין ליפר לשחייה

מס': 10	מס. גיליון: S03
תוכן גיליון: **חתכים 4-4, 6-6**	
תאריך: 09/03/2020	
מהדורה: 01	
קנ"מ: 1:50	
צפון	
לעיון	
למכרז	
לביצוע	

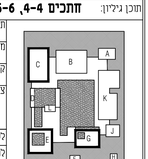

החברה לפיתוח ובניין הערבה
מחוז ת.ז.ע.ב: 046800500 ,050-3900047 ,077-6556429 ,arava.co@gmail.com

ניהול ופיקוח: **רמון מהנדסים**
ramon@studio-ztlv.il.com ,09-9595500 ,09-9595505 ,מגדל יגאל אלון 65 תל אביב
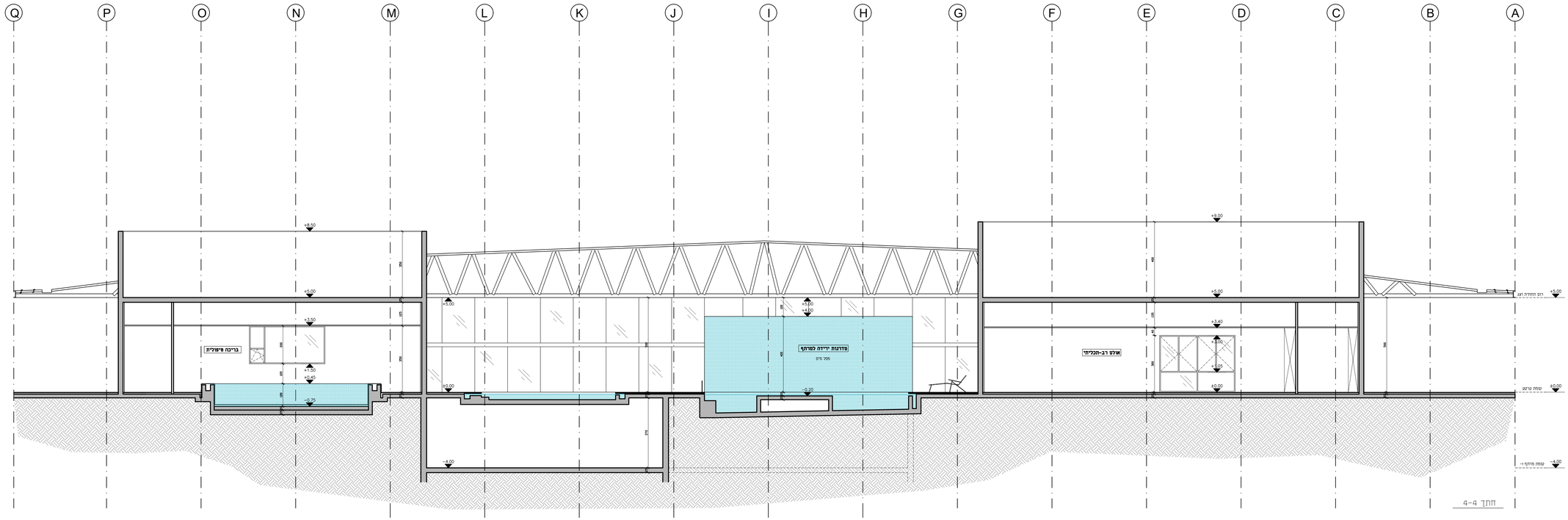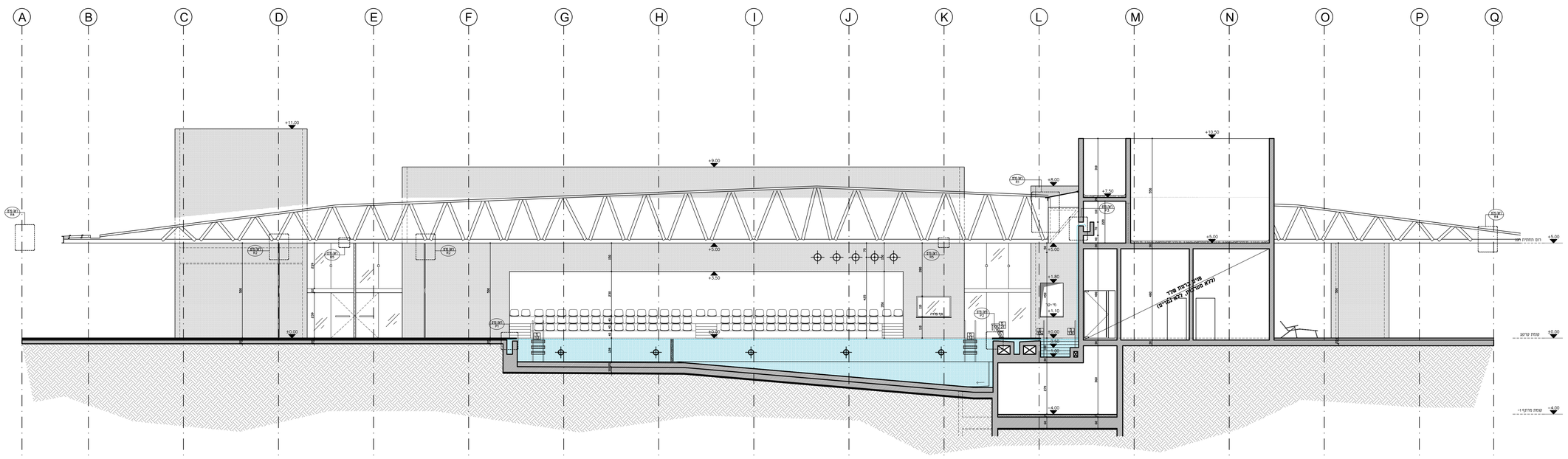
ZTLV
זיוף-לב אדריכלים
הלל יפה 1, תל אביב-יפו, 6423904 | 03-5104550 | studio@ztlv.co.il