הערות

המבצע אחראי לבדיקת התכניותולהתאמתן במקום
על המבצע לבקר את כל המידות ולעבור לפי תכנית זו
ביחד עם כל תוכניות היועצים הרלבנטיים

בכל מקרה של אי התאמה או טעות עליו להודיע למתכנן.

אין לקבוע מידות ע"י מדידה בשרטוט.

אין לעשות כל שמוש בתכנית זו או ברעיונות הגלומים בה
ללא אישור בכתב מהמתכנן.

רשימת תגמירים:

רצפה	
101	ריצוף גרניט פורצלן 30/30, 'שול-בורד', מנוסר, אנטי-סליפ לרבות פחחי ביקורת ע"פ פרט.
102	ריצוף גרניט פורצלן 80/80 מנוסר, 'שול-בורד', נמר מט או לפחות
103	ממברן מסדרת 'קריאאטיב / קליימסון' או שו"ע
104	דק מ"ק, רחוב 9 מ"מ מחוזק נגד החלקה. כולל פחחי ביקורת ע"פ תכנית ופרט עצה (מאמה) דלתמאת חוק, מעל מודאה לעץ מ"ק ע"פ FSC
105	ריצוף גרניט פורצלן 80/80 מנוסר, 'שול-בורד', נמר מט או לפחות
106	בטון מוחלק
107	ריצוף גרניט פורצלן 30/30, 'שול-בורד', מנוסר, אנטי-סליפ
108	ריצוף גרניט פורצלן 33/33, אנטי-סליפ ע"פ דרישה
109	ריצוף פסיפס קרמי 2/2, מקום החלקה C, מיקום בגוונים לבחירת האדריכל. כולל כל המיומנים הנדרשים ע"פ תכנית ופריסת ברכות.
110	פרקט במבוק מדגם Bamboo Suprene של 'קנה-קנו' או שו"ע
111	חיפוי אבן 3 מ"מ
112	ריצוף אבן מדגם LONDON של חברת 'Parksays Studioberton' או שו"ע או טרכי. הכל לפי מפרט פיתוח ובתאום יועץ פיתוח.
קירות	
201	מ"ח השפיץ דגמאת מ"ח וולך
202	גבס + שפכטל גבס + טופרקריל
203	מ"ח + שפכטל גבס + טופרקריל
204	ריצוף פסיפס קרמי 2/2, מיקום בגוונים לבחירת האדריכל. כולל כל המיומנים הנדרשים ע"פ תכנית ופריסת ברכות.
205	חיפוי קרמיקה 20/20
206	חיפוי קרמיקה 30/10
207	חיפוי גרניט פורצלן ע"פ פריסה
208	מ"ח בגר ע"פ חקן
תקרה	
301	תקרה ליארית דגם 330-7 של 'אורות'. עץ ארון קרלייה (לא עוייס) באחמעצעה שטוף, צבע לבחירת האדריכל. חו תקן "שאא" ומעידות בתקן 756 דלתות V.33
302	תקרת גבס חלקה
303	תקרת קוח גבס רציף עם חיזוק מלא, מוס החיזוק לבחירת האדריכל דגמאת "יוגדה "בוא-יצוא"
304	תקרת מדף גבס רציף עם חיזוק בתחבצים, מוס החיזוק לבחירת האדריכל דגמאת "יוגדה "בוא-יצוא"
305	תקרת גבס פריטה, חוצי שטעות, אטומן פקוס 60/60 E, כולל L/Z בהקף דגמאת "יוגדה "בוא-יצוא"
306	תקרת מאגר פוח אקוסטיים מחוברים חוד מיקוח (פ1 מ"מ), רחוב 30 צבוע בתור בגוון לבחירת האדריכל. כולל L/Z בהקף
307	תקרת מאגר פוח אקוסטיים, רחוב 30, צבוע בתור בגוון לבחירת האדריכל צבוע בתור בגוון לבחירת האדריכל. כולל L/Z בהקף
308	מ"ח + שפכטל גבס + טופרקריל
309	תקרת מ"ח אקוסטי Baswa דגמאת "יוגדה "בוא-יצוא" או שו"ע כולל מתחי שרוות לפי דרישה, גוון לבחירת האדריכל.

מקרא:

	קיר בטון		פרים נגרות
	קיר בלוקים		פרים מסגרות
	זכוכית/קיר גבס		פרמי שרוותים
	צמ"ג 6"		פרים אלומיניום

שינויים עיקריים במהדורה זו:

Evleyn Lipper Swimming & Training Facility

מרכז אוולין ליפר לשחייה

מס':	8	מס. גיליון:	S01
תוכן גיליון:	**חתכים 1-1, 9-9**		
תאריך:	09/03/2020		
מהדורה:	01		
קנ"מ:	1:50		
צפון:			
	לעיון		
	למכרז		
	לביצוע		

החברה לפיתוח ובניין הערבה

מרח' לב הערבה 79, 8652600 טל' 057-8668639 , 052-3640067 evaveh.com@gmail.com

ניהול ופיקוח: **רמון מהנדסים**

רח' הפלמח 8 כפר שמו 8431 טל' 08-6205000 , 08-6205306 ramon@sela.net.il

ZTLV

זית-לב אדריכלים

רח' הרצ"ל מ"מ-יפו 7 תל אביב-יפו 6816706 , 03-5164201 studio@ztlv.co.il

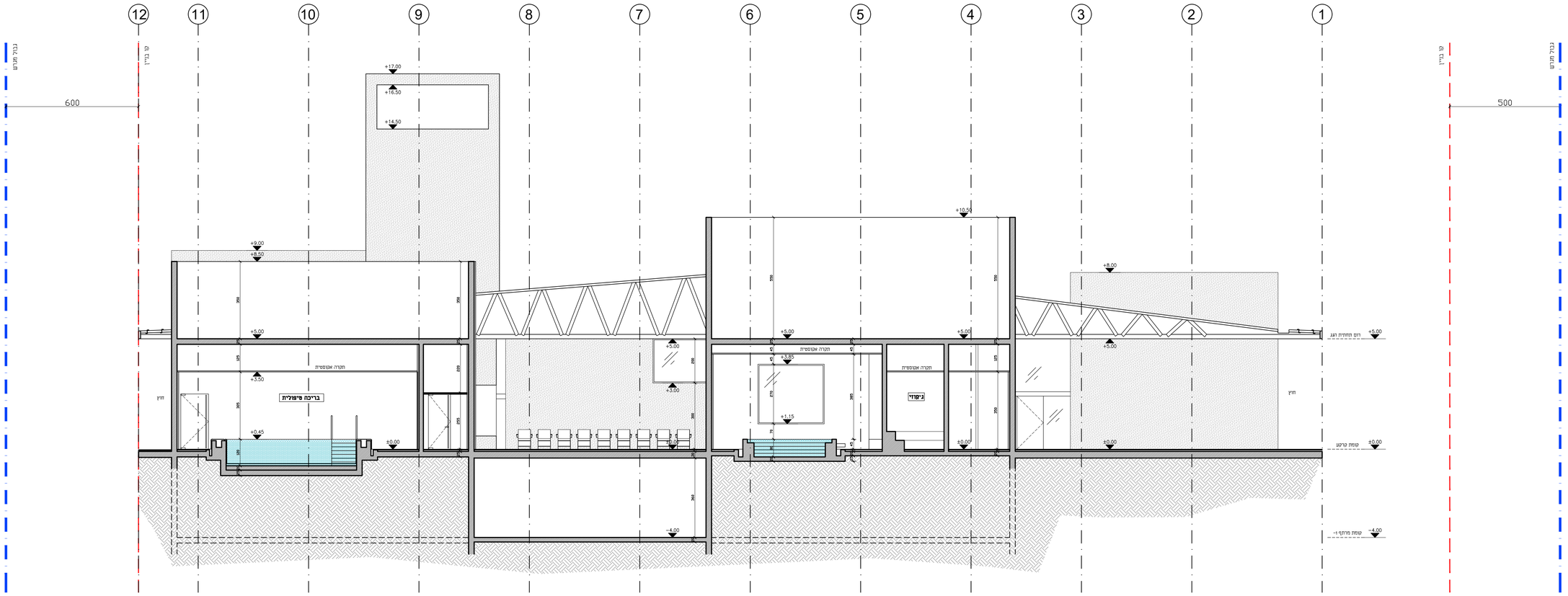

חתך 1-1

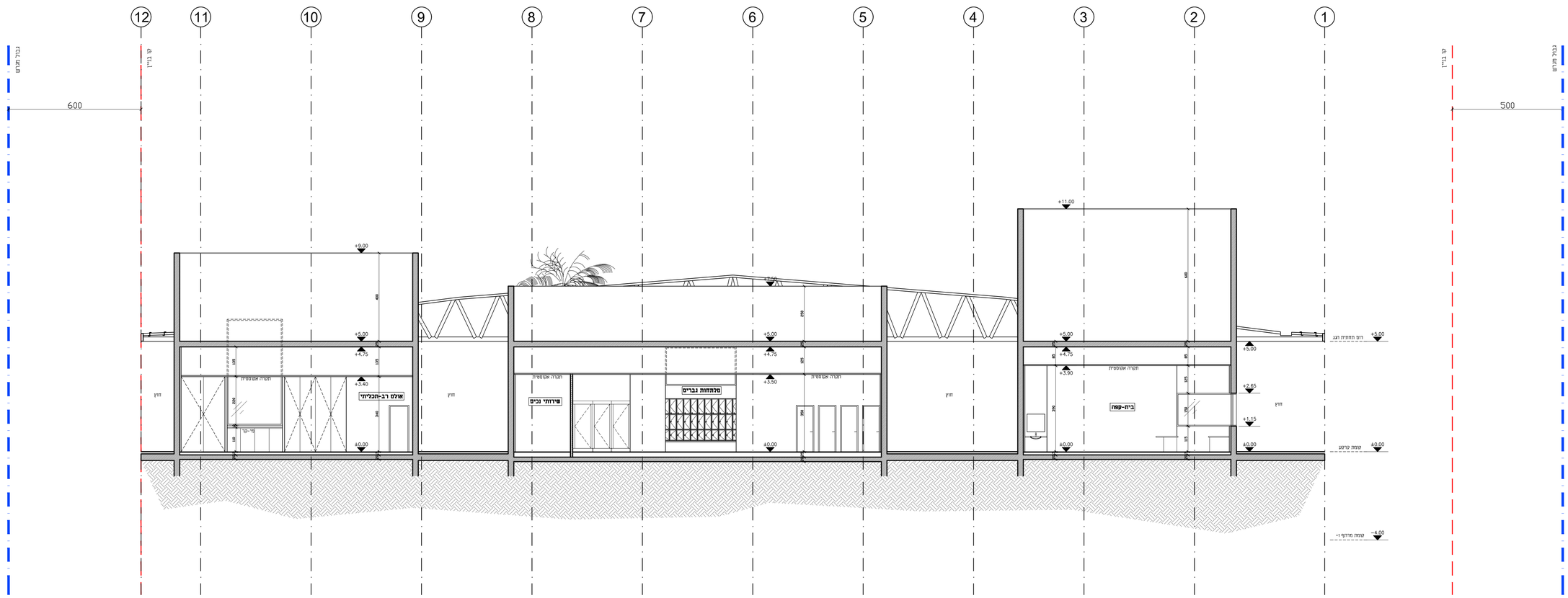

חתך 9-9