הערות

המבצע אחראי בבדיקת התכניותולהתאמתן במקום
על המבצע לבקר את כל המידות ולעבוד לפי תכנית זו
ביחד עם כל תוכניות היועצים הרלבנטיים

בכל מקרה של אי התאמה או טעות עליו להודיע למתכנן.

אין לקבוע מידות ע"י מדידה בשרטוט.

אין לעשות כל שמוש בתכנית זו או ברעיונות הגלומים בה
ללא אישור בכתב מהמתכנן.

רשימת תגמירים:

רצפה	
101	ריצוף גרניט פורצלן 30/30, "שוב-בודי" מנוסר, אנטי-סליפ לרבות פחתי ביקורת ע"פ פרט.
102	ריצוף גרניט פורצלן 80/80 מנוסר, "שב-בודי", נמר מט או לפחות
103	מתבור מסדרת "קוריאמיקה" / "קליפסון" או שווה"ע
104	דק מ"ק, רחוב 9 מ"מ מחוזק נגד החלקה. כולל פחתי ביקורת ע"פ תכנית ופרט קצה (מאמ) כדוגמאת הדק מצד מודשה לעץ מ"ק ע"פ FSC
105	ריצוף גרניט פורצלן 80/80 מנוסר, "שב-בודי", נמר מט או לפחות
106	בטון מוחלק
107	ריצוף גרניט פורצלן 30/30, "שוב-בודי" מנוסר, אנטי-סליפ
108	ריצוף גרניט פורצלן 33/33, אנטי-סליפ ע"פ דרישה
109	ריצוף פסיפס קרמי 2/2, מקום החלקה C, מיקום בגוונים לבחירת האדריכל. כולל כל המיסומים הנדרשים ע"פ תכנית ופריסת ברכות.
110	פרקט במבוק מדגם Bamboo Supreme של "קנה-קנו" או שווה"ע
111	חיפוי אבן 3 מ"מ
112	ריצוף אבן מדגם Parkways LONDON של חברת 'Studioberton' או שווה"ע או טרכי. רוכל לפי מפרט פיתוח ובתאום יועץ פיתוח.
קירות	
201	מ"מ חשמלית דוגמאת מ"מ וולך
202	גבס + שפכטל גבס + טופרקריל
203	מ"מ + שפכטל גבס + טופרקריל
204	ריצוף פסיפס קרמי 2/2, מיקום בגוונים לבחירת האדריכל. כולל כל המיסומים הנדרשים ע"פ תכנית ופריסת ברכות.
205	חיפוי קרמיקה 20/20
206	חיפוי קרמיקה 30/10
207	חיפוי גרניט פורצלן ע"פ פריסה
208	מ"מ בגר ע"פ תקן
תקרה	
301	תקרה ליארית דגם 550-7 של "אורות". עץ ארון קרוליה (ללא עוניים) באמפנעה שטוח, גוון לבחירת האדריכל. רוח ושאר" ומעידות בתקן 755 לדוגמת LV.33
302	תקרת גבס חלקה
303	תקרת קוח גבס רציף עם זירוח מלא, סוג הזירוח לבחירת האדריכל דוגמאת "יורדה "בוא-יצא"
304	תקרת מדף גבס רציף עם זירוח בתחבצים, סוג הזירוח לבחירת האדריכל דוגמאת "יורדה "בוא-יצא"
305	תקרת גבס פריטה, חוצ' שטעות, אטומן פתוח E 60/60, כולל L/Z בהיקף דוגמאת "יורדה "בוא-יצא"
306	תקרת מגשר פח אלומיניום מחוזרים חור מיקרו (45 מ"מ), רוחב 50 צבוע בתור בגוון לבחירת האדריכל. כולל L/Z בהיקף
307	תקרת מגשר פח אלומיניום, רוחב 50, צבוע בתור בגוון לבחירת האדריכל צבוע בתור בגוון לבחירת האדריכל. כולל L/Z בהיקף
308	מ"מ + שפכטל גבס + טופרקריל
309	תקרת מ"מ אקוסטי Baswa דוגמאת "יורדה "בוא-יצא" או שווה"ע כולל פתחי שרות לפי דרישה, גוון לבחירת האדריכל.

מקרא:

	קיר בטון		פרים נגרות
	קיר בלוקים		פרים מסגרות
	לוח/קיר גבס		פרים שרותים
	צמ"ג 6"		פרים אלומיניום

שינויים עיקריים במהדורה זו:

Evleyn Lipper Swimming & Training Facility

מרכז אולין ליפר לשחייה

מס"ד:	9	מס. גיליון:	S02
תוכן גיליון:	**חתכים 10-10, 11-11**		
תאריך:	09/03/2020		
מהדורה:	01		
קנ"מ:	1:50		
צפון:			
	לעיון		
	למכרז		
	לביצוע		

החברה לפיתוח ובניין הערבה

ניהול ופיקוח: **רמון מהנדסים**

ZTLV
זית-לב אדריכלים

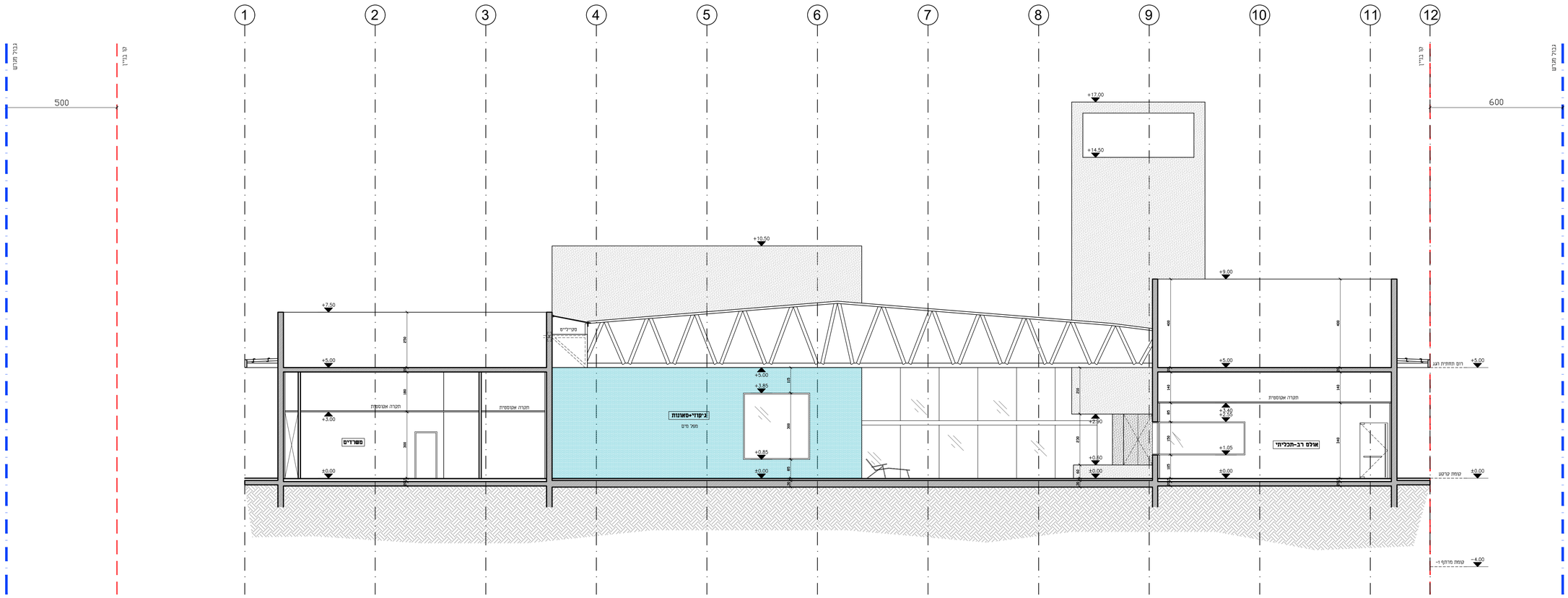

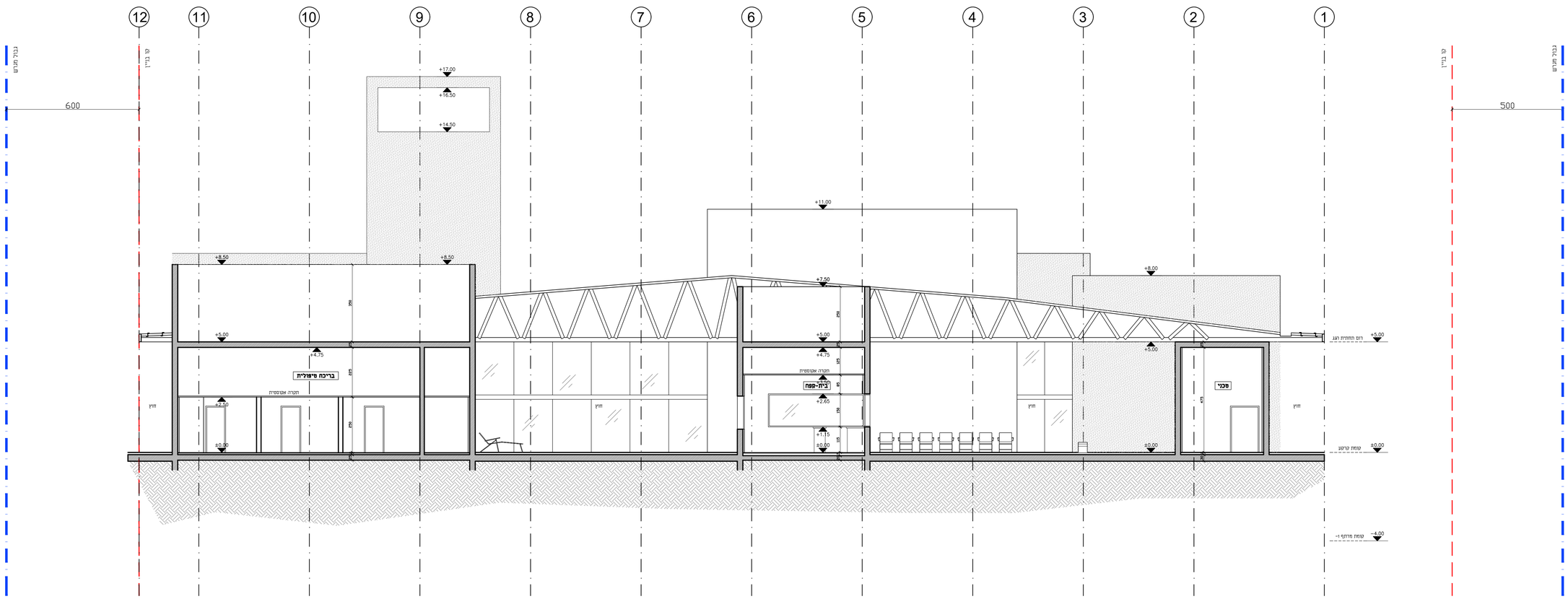

חתך 11-11