הערות

המבצע אחראי לבדיקת התכניותולהתאמתן במקום
על המבצע לבקר את כל המידות ולעבוד לפי תכנית זו
ביחד עם כל תוכניות היועצים ההנדסיים

בכל מקרה של אי התאמה או טעות עליו להודיע למתכנן.

אין לקבוע מידות ע"י מדידה בשרטוט.

אין לעשות כל שמוש בתכנית זו או ברעיונות הגלומים בה
ללא אישור בכתב מהמתכנן.

רשימת תגמירים:

רצפה

101	ריצוף גרניט פורצלן 30/30, 'פול-בודי' מנוסר, אנטי-סליפ לרבות פתחי ביקורת ע"פ פרט.
102	ריצוף גרניט פורצלן 80/80 מנוסר, 'פול-בודי', גמר מט או לפטו
103	טמבור מסדרת 'קיריאטינה' / 'קלייסטון' או שו"ע
104	דק טיק, רוחב 9 ס"מ מחורץ נגד החלקה. כולל פתחי ביקורת ע"פ תכנית ופרט קצה (קאנט) כדוגמאת הדק. מקור מורשה לעץ טיק ע"פ FSC
105	ריצוף גרניט פורצלן 80/80 מנוסר, 'פול-בודי', גמר מט או לפטו
106	בטון מוחלק
107	ריצוף גרניט פורצלן 30/30, 'פול-בודי' מנוסר, אנטי-סליפ
108	ריצוף גרניט פורצלן 33/33, אנטי-סליפ ע"פ דרישה
109	ריצוף פסיפס קרמי 2/2, מקדם החלקה C, מיקס בגוונים לבחירת האדריכל. כולל כל הסימונים הנדרשים ע"פ תכנית ופריסת בריכות.
110	פרקט במבוק מדגם Bamboo Supreme של 'קנה-קש' או שו"ע
111	חיפוי אבן 3 ס"מ
112	ריצוף אבן מדגם 'Parkways LONDON' של חברת 'Studiobeton' או שו"ע או כורכרי. הכל לפי מפרט פיתוח ובתיאום יועץ פיתוח.

קירות

201	טיח וושפוץ דוגמאת טיח וולך
202	גבס + שפכטל גבס + סופרקריל
203	טיח + שפכטל גבס + סופרקריל
204	ריצוף פסיפס קרמי 2/2, מיקס בגוונים לבחירת האדריכל. כולל כל הסימונים הנדרשים ע"פ תכנית ופריסת בריכות.
205	חיפוי קרמיקה 20/20
206	חיפוי קרמיקה 30/10
207	חיפוי גרניט פורצלן ע"פ פריסה
208	טיח בגר ע"פ תקן

תקרה

301	תקרה לניארית דגם 330-7 של 'אורנית'. עץ אורן קרוליינה (ללא עיניים) באימפרגנציה שקופה, גוון לבחירת האדריכל. תו תקן ישראלי ועמידות בתקן 755 לרמת IV.3.3
302	תקרת גבס חלק
303	תקרת לוח גבס רציף עם חזירור מלא, סוג החזירור לבחירת האדריכל דוגמאת "הודה יבוא-יצוא"
304	תקרת לוח גבס רציף עם חזירור במקבצים, סוג החזירור לבחירת האדריכל דוגמאת "הודה יבוא-יצוא"
305	תקרת גבס פריקה, חצי שקועה, אקופון פוקוס 60/60 E, כולל L/Z בהיקף דוגמאת "הודה יבוא-יצוא"
306	תקרת מגשי פח אלומיניום מחוררים חור מיקרו (1.5 מ"מ), רוחב 30 צבוע בתנור בגוון לבחירת האדריכל. כולל L/Z בהיקף
307	תקרת מגשי פח אלומיניום, רוחב 30, צבוע בתנור בגוון לבחירת האדריכל צבוע בתנור בגוון לבחירת האדריכל. כולל L/Z בהיקף
308	טיח + שפכטל גבס + סופרקריל
309	תקרת טיח אקוסטי Baswa דוגמאת "הודה יבוא-יצוא" או שו"ע כולל פתחי שירות לפי דרישה. גוון לבחירת האדריכל.

מקרא:

	קיר בטון		פריט נגרות
	קיר בלוקים		פריט מסגרות
	לוח/קיר גבס		פריטי שירותים
	צמ"ג 6"		פריט אלומיניום

שינויים עיקריים במהדורה זו:

Evleyn Lipper Swimming & Training Facility

מרכז אוולין ליפר לשחייה

מס"ד:	4	מס. גיליון: P04

תוכן גיליון: **בניין G אדריכלות**

תאריך:	02/06/2020
מהדורה:	01
קנ"מ:	1:50
צפון:	

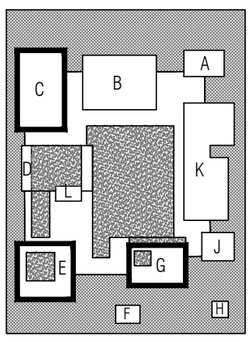

	לעיון
	למכרז
	לביצוע

החברה לפיתוח ובניין הערבה

aravo.con@gmail.com . 077-5558439 . פקס 052-3666067 . טל. 8682500 . סניף, ד.נ. ערבה

ניהול ופיקוח: **רמון מהנדסים**

ramon1@isdn.net.il 08-6285306 . פקס. 08-6251000 . טל. 84311 יהודה הנחתום 9, באר-שבע
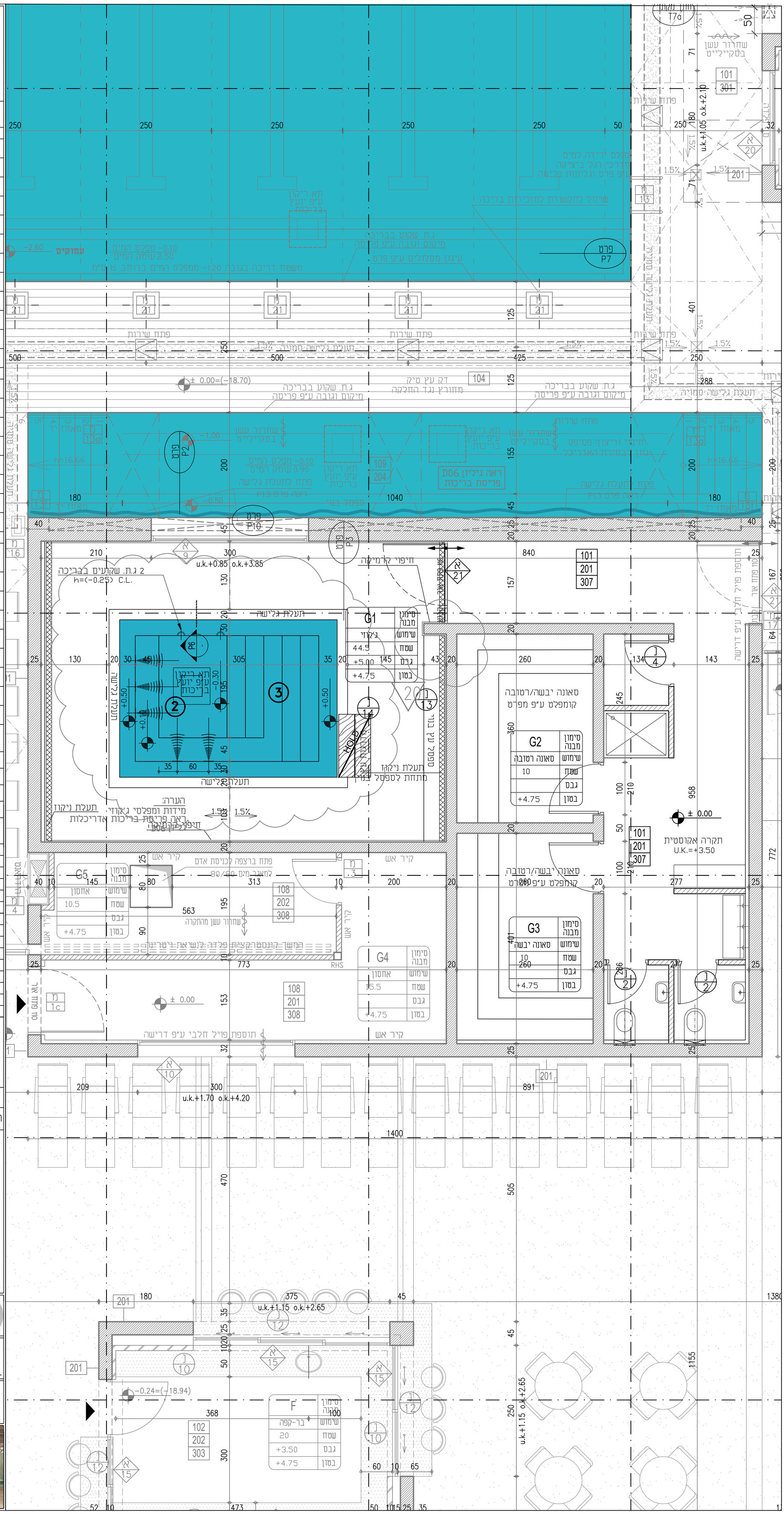
ZTLV
זית-לב אדריכלים
studio@ztlv.co.il | 074-7014907.פקס | 074-7014693.טל | רח' דיצה 1, ת"א-יפו