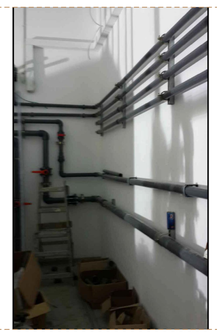

התמונות להמחשה בלבד

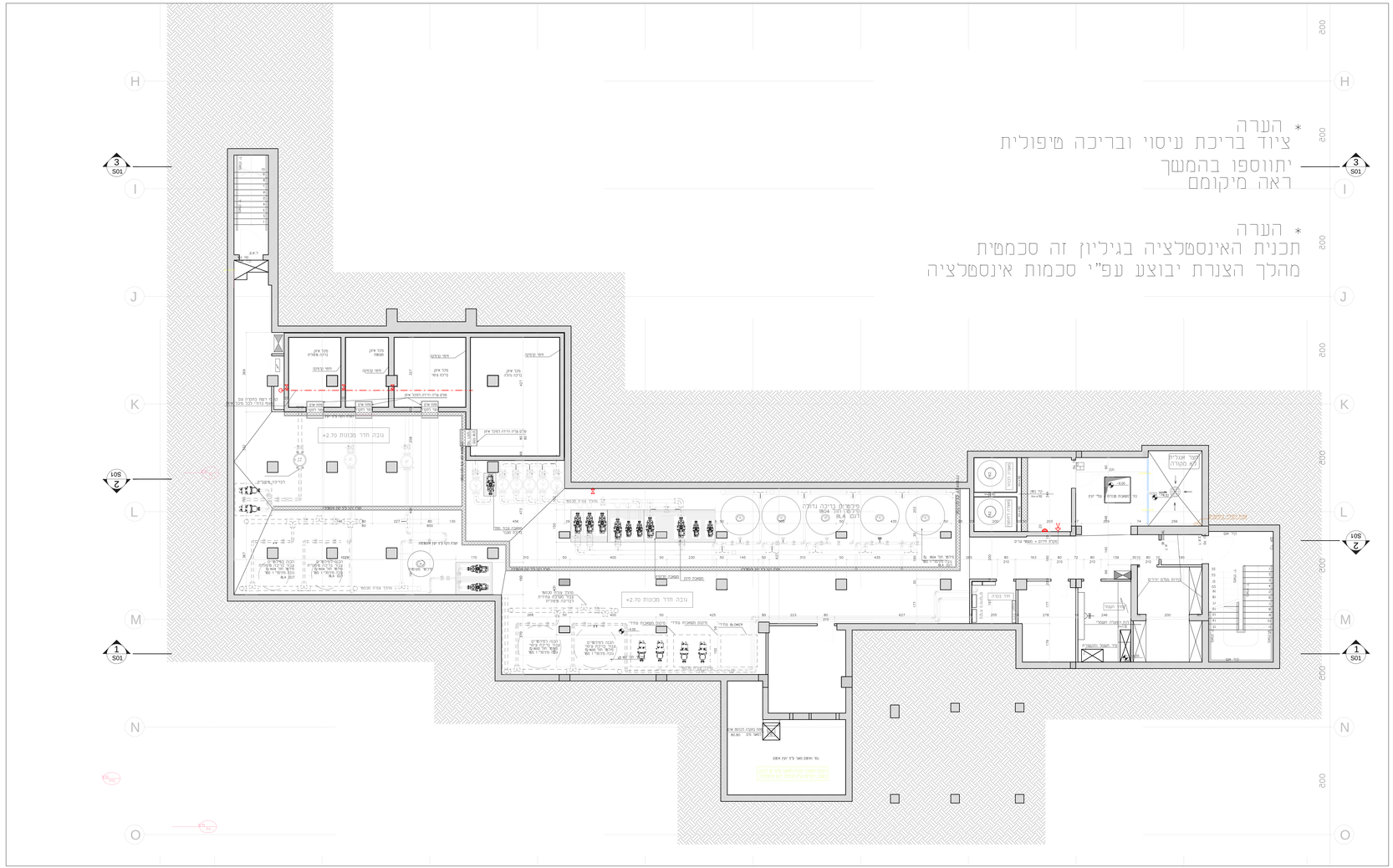

תכנית העמדה חדר מכונות
קנ"מ 1:50

הערות

הכנסת אדיב בבריכה התנתלתאמתן בטקס
על הכנסת לקחי את כל הפרדת לקבוד לפי תכנית ז
ביחד עם כל תכניות הגופים הנוספים

נגד מדרי שבל אי ותאמה, אי מנת עבי להדיק לתחנון

אין לקבוע מידות לי מדידה בשטח

אין רשומה כל שמים נתכנה ז א ברטיטות המתפים בה
ולא אשור בכתב מתמחה

אין לבצע תכנית ז ולא קבלה הוד בדיה

תאריך	מהדורה	תיאור	מבוצע	בדוק	אושר

מקרא:

- כל (68)
- כל נדיים
- התיעלי נגם
- פרים אלכוהלים
- פרים נחלה
- פרים סמרות
- פרים פחיתים
- פלה ל"ת

שינויים עיקריים במהדורה זה:

Evleyn Lipper Swimming & Training Facility

מרכז אוולין ליפר לשחייה

מפלס	006	05.ינ'17

תכנון ע"ינ תכנית העמדה חדר מכונות

07.01.2017 תאריך

מהדורה 1

קנ"מ 1:50

מס' 006

רמין

הסברה

כב"מ

תכנון: עבי דאבבו | מס"מ: ע.נ מדר | אשור: אלכס אילון

Jewish National Fund -USA

Our Water is Israel

המחברה לפיתוח ובניין הערבה

ניהול ופיקוח: רמון מהנדסים

מהנדס אלכס אילון

רח' האלון 4, מלל, הוד השרון עדר נמל

מהנדס אלכס אילון | 054-7710404 | 09-7740000 | 09-7740001 | alex@ramon.co.il