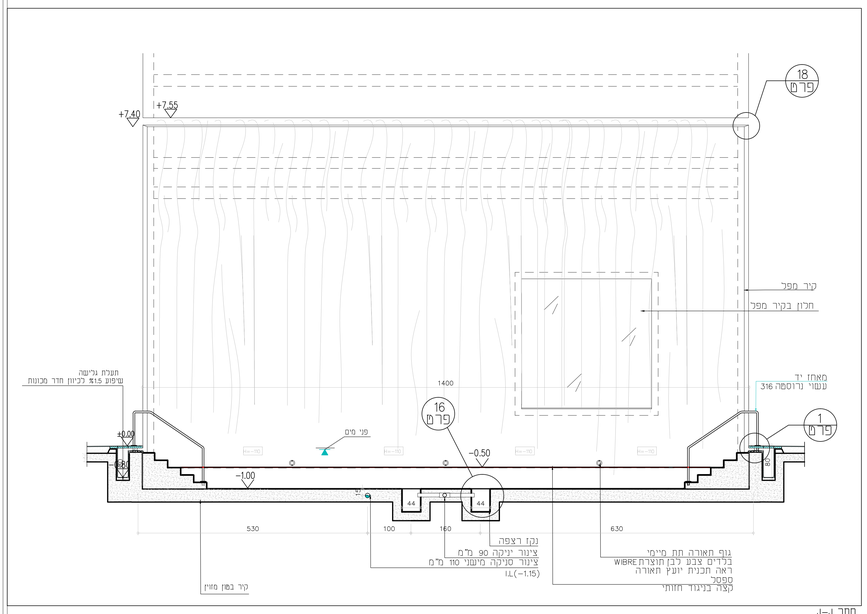

חתך J–J
קנ"מ 1:50

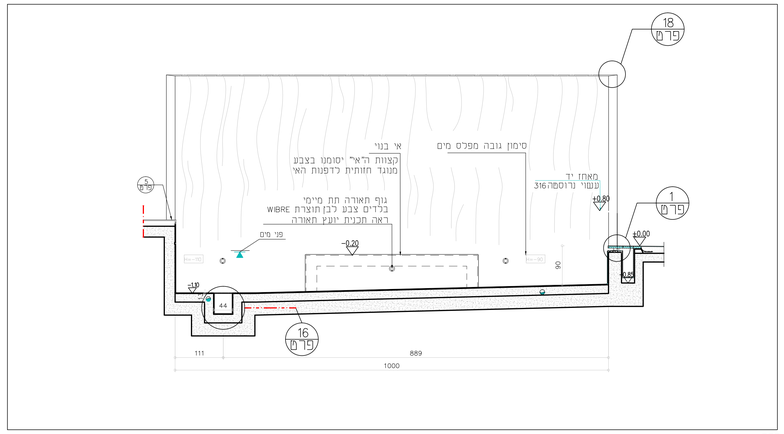

חתך M–M
קנ"מ 1:50

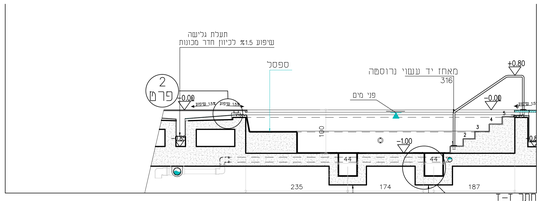

חתך T–T
קנ"מ 1:50

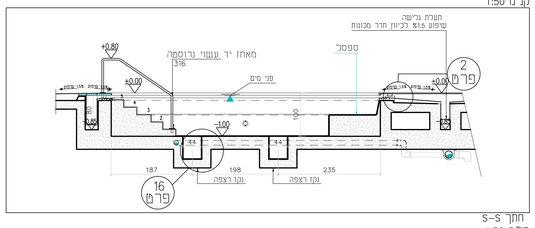

חתך S–S
קנ"מ 1:50

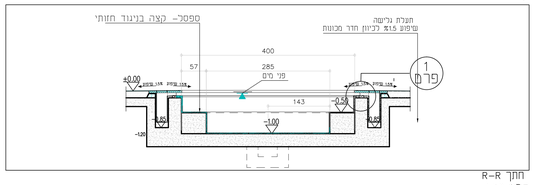

חתך R–R
קנ"מ 1:50

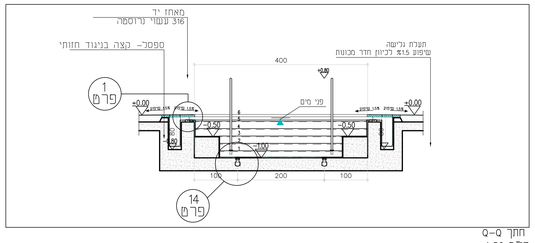

חתך Q–Q
קנ"מ 1:50

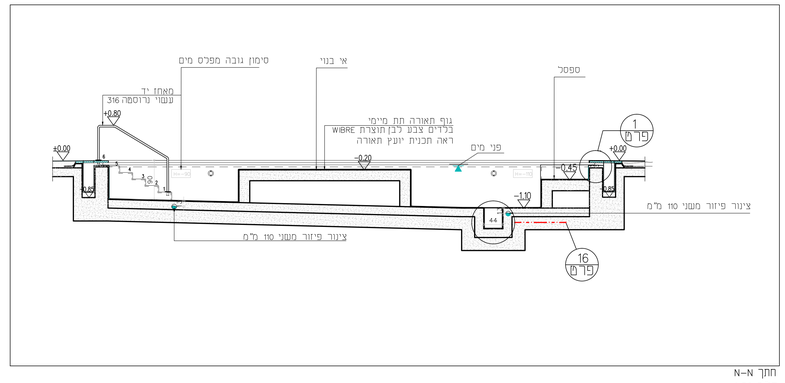

חתך N–N
קנ"מ 1:50

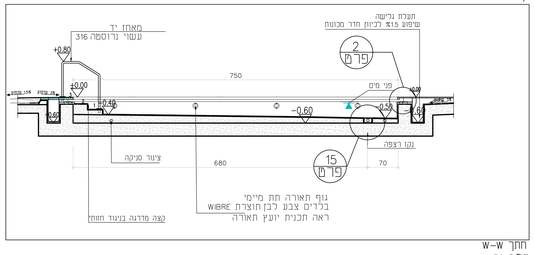

חתך W–W
קנ"מ 1:50

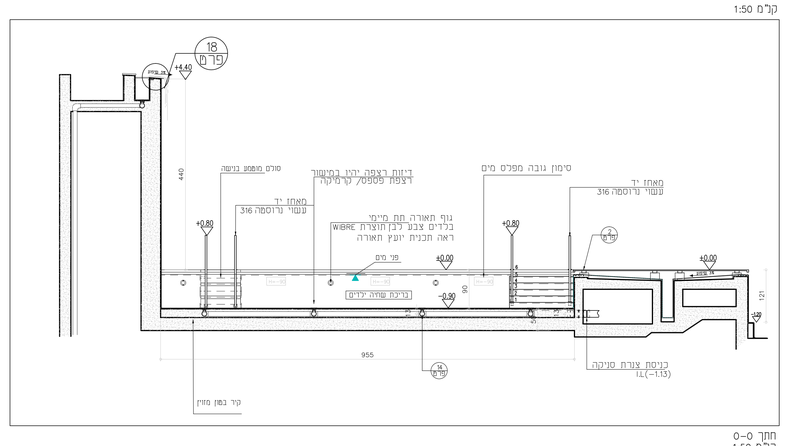

חתך O–O
קנ"מ 1:50

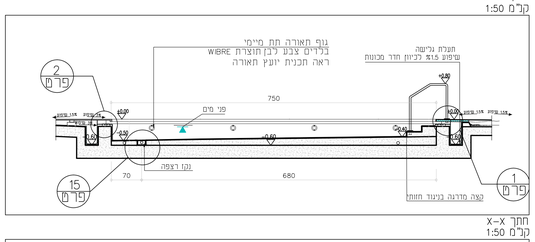

חתך X–X
קנ"מ 1:50

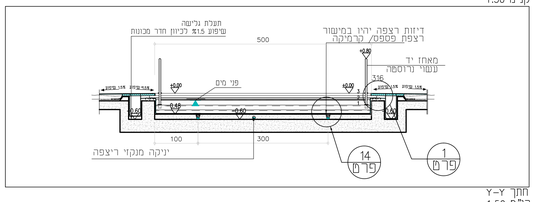

חתך Y–Y
קנ"מ 1:50

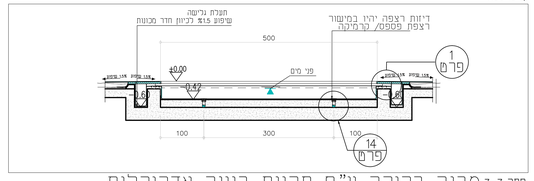

חתך Z–Z
קנ"מ 1:50

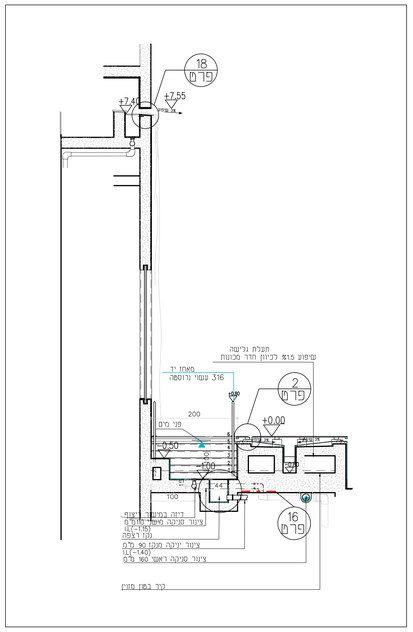

חתך L–L
קנ"מ 1:50

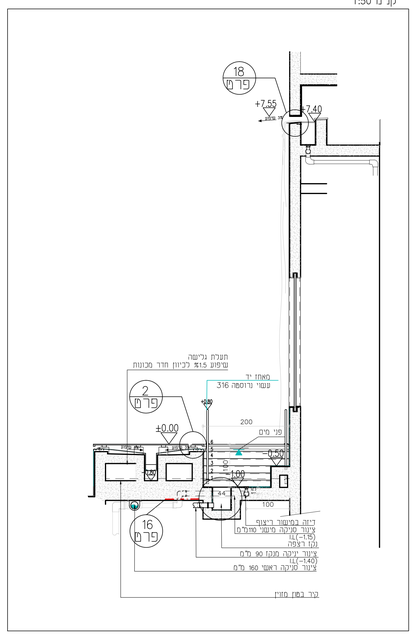

חתך K–K
קנ"מ 1:50

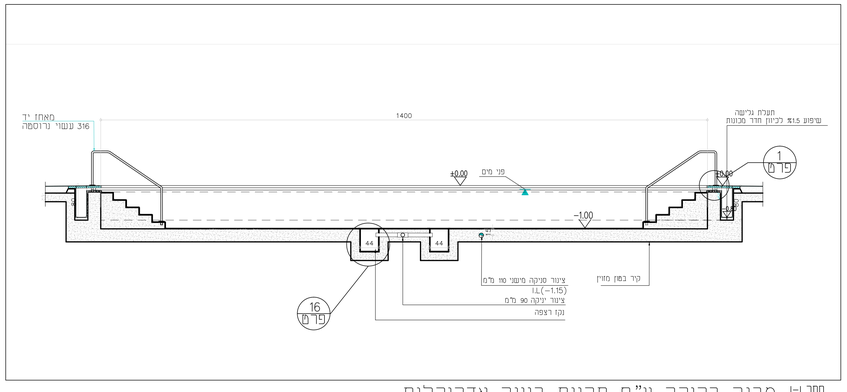

חתך I–I
קנ"מ 1:50

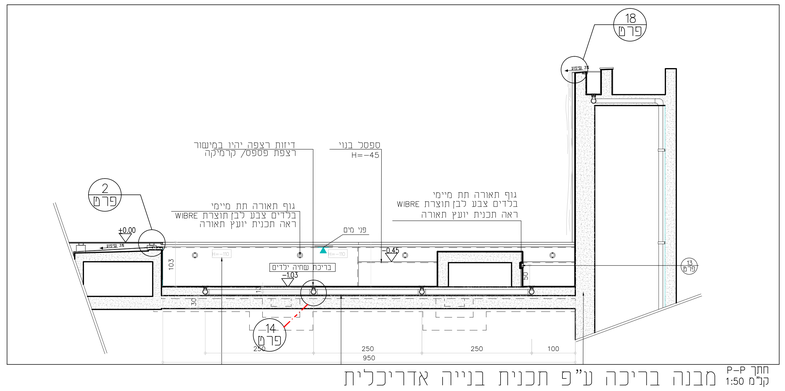

חתך P–P
קנ"מ 1:50

מבנה בריכה ע"פ תכנית בנייה אדריכלית

מבנה בריכה ע"פ תכנית בנייה אדריכלית

הערות

המפגש אחראי לבדיקת המבניותוהתאמתן בפקום
עם המפגש לבקר את כל הסדות ולעבוד לפי תכנית זו
ביחד עם כל תוכניות היועצים הנדסיים

בכל מקרה שבו אי התאמה או סטות עליו להודיע לפתכנן.

אין לקבוע סידות ע"י מדידה בשרטוט

אין לשנות כל שמוש בתכנית זו או ברעיונות הגלומים בה
ללא אישור בכתב מהמתכנן.

אין לבצע תכנית זו ללא קבלת היתר בניה

מהדורה	תאריך	שם	נייר	קובץ

מקרא:

- קיר בטון
- קיר בלוקים
- רוח/קיר גבס
- פרופיל אלומיניום
- פרופיל נגרות
- פרופיל מסגרות
- פרופיל שירותים
- צלב 6"

שינויים עיקריים במהדורה זו:

Evleyn Lipper Swimming & Training Facility

מרכז אוולין ליפר לשחייה

מס"ד:	004
מס. גיליון:	4
תוכן גיליון:	תכנים בריכת פעוטות+בריכת ילדים +ברית מפל+ בריכת שכשוך
תאריך:	07.01.2017
מהדורה:	1
קנ"מ	1:50
צפון:	
לעיון	
למכרז	
לביצוע	■

תכנון: עדי ראובני שרטוט: יניב נגד אישור: אלכס אילון

Jewish National Fund -USA

JEWISH NATIONAL FUND
Your Voice in Israel

הזוברה לפיתוח ובניין הערבה

ניהול ופיקוח: **רמון מהנדסים**

מהנדס אלכס אילון

מס' רישיון 087
רח' האילן 4 , מרכז תעשיות גרנו נס'
כפר יונה 40593 , ת.ד. 3737 טל' 09-7726099 פקס 09-7726094 90-7725804